



Catalogue 2022-2023

Découvrez notre offre de
formation continue en santé

univ-nantes.fr/fc-sante

Directoire - pôle santé

• UFR Médecine et techniques médicales



Pr Pascale JOLLIET

Doyen de l'UFR de Médecine et des techniques médicales, Responsable du service de pharmacologie de l'UFR de Médecine, Professeur des Universités, Nantes Université
Praticien Hospitalier, CHU de Nantes

• UFR Sciences pharmaceutiques et biologiques



Pr Gaël GRIMANDI

Doyen de l'UFR de Sciences pharmaceutiques et biologique, Professeur des Universités, Nantes Université
Praticien Hospitalier, CHU de Nantes

• UFR Odontologie



Pr Assem SOUEIDAN

Doyen de l'UFR d'Odontologie, Professeur des Universités, Nantes Université
Praticien Hospitalier, CHU de Nantes

• UFR Staps



M. Stéphane BELLARD

Directeur de l'UFR des STAPS
Professeur Agrégé en Éducation Physique et Sportive

Comité opérationnel de pilotage - formation continue - pôle santé

• UFR Médecine et techniques médicales



Pr Gilles BERRUT

Vice-Doyen formation continue



• UFR Odontologie

Dr Gilles AMADOR DEL VALLE

Chargé de mission formation continue



• UFR Sciences pharmaceutiques et biologiques

Pr Sylvie PLESSARD

Chargée de mission formation continue



• UFR Staps

M. Lilian LACOURPAILLE

Chargé de mission formation continue



• LE SiMU de Nantes

Pr Corinne LEJUS-BOURDEAU

Vice-Doyen Simulation,
Responsable LE SiMU de Nantes



Sommaire

Attestations universitaires	5
• Addictologie en pharmacie d'officine	6
• Analyse pharmaceutique des prescriptions médicamenteuses	8
• Conciliation médicamenteuse	10
• Évaluation et prise en charge du patient douloureux chronique et en soins de support	12
• Maître de stage pharmacien d'officine	14
• Patients sous anticancéreux oraux : accompagnement par le pharmacien	16
• Reconnaissance mutuelle des qualifications professionnelles des orthophonistes	18
• Formation par la simulation	20
Certificats universitaires	22
• Étirements et performance sportive	23
Diplômes universitaires et inter-universitaires	25
• Activité physique et sportive de spécialité - Mention Badminton	26
• Activité physique et sportive de spécialité - Mention Basket-ball	28
• Activité physique et sportive de spécialité - Mention Gymnastique	30
• Activité physique et sportive de spécialité - Mention Haltérophilie, Musculation, Force athlétique	32
• Acupuncture obstétricale	34
• Addictologie	36
• Arrêt cardiaque	38
• Cancérologie du sujet âgé	40
• Cardiologie pédiatrique et congénitale	42
• Chirurgie de l'obésité	44
• Chirurgie de la main	46
• Chirurgie des cardiopathies congénitales	48
• Chirurgie pré-implantaire	50
• Clinique et psychopathologie de la douleur	52
• Coordonnateur de parcours et gestionnaire de cas	54
• Cosmétiques au service de la santé cutanée	56
• Dermatologie pédiatrique	58
• Diagnostic et prise en charge des troubles cognitifs acquis de l'adulte	60
• Douleur pelvienne chronique	62
• Échocardiographie inter-région ouest	64
• Échographie et techniques ultrasonores - Mention échographie de spécialité	66
• Échographie gynécologique et obstétricale	68
• Éducation thérapeutique du patient en promotion de la santé	70
• Endoscopie diagnostique avancée	72
• Éthique appliquée à la santé	74
• Étude de la sexualité humaine	76
• Étude et prise en charge des conduites suicidaires	78
• Évaluation de la qualité et de la sécurité des soins	80
• Formation complémentaire en gynécologie obstétrique pour le médecin généraliste	82
• Formation complémentaire en médecine préventive en santé des femmes	84
• Formation des assistants de recherche clinique et des techniciens d'études cliniques	86
• Gestion de l'insulinothérapie automatisée	88
• Hygiène et épidémiologie infectieuse	90

• Hypnose et communication thérapeutiques	92
• Immunopathologie	94
• Implantologie orale	96
• Initiation à l'acupuncture médicale	98
• Kinésithérapeute du sport	100
• Le sommeil et sa pathologie	102
• Maintien et soins à domicile	104
• Médecine de la personne âgée	106
• Médecine et réanimation néonatale	108
• Médecine manuelle - ostéopathie médicale	110
• Médecine polyvalente hospitalière	112
• Microchirurgie expérimentale et dissection des lambeaux	114
• Musicothérapie	116
• Neurophysiologie clinique	118
• Oncologie gynécologique et mammaire	120
• Orthopédie pour les pharmaciens	122
• Parodontologie et implantologie chirurgicale	124
• Partenariat patients - professionnels en santé - Mention patients partenaires	126
• Partenariat patients - professionnels en santé - Mention professionnels en santé	128
• Pédagogie médicale	130
• Perfectionnement dans la prise en charge du cancer du sein : les traitements, les séquelles, la reconstruction - Le rôle du kinésithérapeute	132
• Pharmacie clinique des concepts à la pratique	134
• Phytothérapie	136
• Pied diabétique : prise en charge et rôle du podologue dans le parcours de soins	138
• Plaies, brûlures et cicatrisation	140
• Pratiques chirurgicales en cancérologie	142
• Pratique de l'électroconvulsivothérapie et stimulation magnétique transcrânienne	144
• Pratiques expertales en odontologie légale	146
• Prise en charge de l'insuffisance cardiaque	148
• Prise en charge de la douleur	150
• Professionnalisation des parcours en cicatrisation	152
• Psychopathologie de la personne âgée	154
• Reconstruction mammaire	156
• Réhabilitation respiratoire du grand-ouest	158
• Réparation juridique du dommage corporel	160
• Restauration dentaire esthétique	162
• Rhumatologie interventionnelle échographique	164
• Rythmologie et stimulation cardiaque	166
• Santé de l'enfant option préventive	168
• Sexologie	170
• Socio-esthéticien-ne	172
• Soins de réhabilitation au service du rétablissement en santé mentale	174
• Soins palliatifs et d'accompagnements	176
• Stérilisation en milieu hospitalier et industriel	178
• Tabacologie et aide au sevrage tabagique	180
• Techniques ultrasoniques en anesthésie et réanimation (tusar)	182
• Thérapeutique anti-infectieuse	184
• Troubles du comportement alimentaire	186
• Urgences vitales et situations critiques	188
• Urologie pédiatrique	190

Diplômes d'État et diplômes nationaux en reprise d'études **192**

Coordonnées service formation continue pôle santé **195**

Attestations universitaires

univ-nantes.fr/fc-sante

Formation

Addictologie en pharmacie d'officine



La formation a pour objectif d'améliorer les compétences des pharmaciens pour repérer des patients présentant des pratiques addictives de type tabac, alcool et opioïdes et contribuer à leur accompagnement et leur prise en charge.



Équipe pédagogique

• Responsable pédagogique



Dr David FELDMAN

Maître de conférences associé,
Nantes Université, Pharmacien
hospitalier, CHU de Nantes

• Coordinatrice pédagogique

Dr Catherine DENIAUD

Médecin addictologue, CSAPA (Centre de
soins, d'accompagnement et de prévention en
addictologie) Les Apsyades Nantes

• Intervenants - experts

Dr Françoise EVEILLARD

Médecin addictologue, CSAPA Les Apsyades Nantes

Public

Pharmacien d'officine, interne ou pharmacien hospitalier

Pré-requis

Être titulaire ou en cours d'obtention du Diplôme d'État de docteur en pharmacie

Compétences visées

- S'impliquer dans la prise en charge des personnes confrontées à des addictions
- Comprendre les mécanismes conduisant à la dépendance
- Participer à l'accompagnement à l'arrêt du tabac
- Repérer les risques liés à la consommation d'alcool en pratiquant le repérage précoce et les interventions brèves (RPIB)
- Contribuer au bon usage des médicaments opiacés (antalgiques et TSO)
- Connaître les stratégies thérapeutiques, y compris les outils de réduction de risques
- Connaître les réseaux et structures impliquées dans la prise en charge des addictions
- Adopter une posture et une communication appropriée pour accompagner des personnes confrontées à des addictions

univ-nantes.fr/fc-sante

Contenu de la formation

Addictologie générale (3,5 h)

- Notions de base en addictologie
- Posture appropriée face au patient
- Réduction Des Risques et des Dommages (RDRD) auprès des patients addicts

Place des pharmaciens auprès du fumeur dans l'arrêt ou la réduction (3,5 h)

- Évaluation de la dépendance du fumeur
- Information et accompagnement du fumeur vers la réduction ou l'arrêt de la cigarette

Place du pharmacien auprès des patients en difficulté avec l'alcool Réseaux de soins (3,5 h)

- Ouverture du dialogue sur l'alcool : opportunités et limites
- Réseau pour soutenir et/ou orienter

Place des pharmaciens auprès des patients dépendants aux opiacés (3,5 h)

- Bon usage des traitements opiacés
- Orientation vers le soin
- Processus de suivi des Traitements de Substitution Opiacés (TSO)

Moyens pédagogiques

Alternance d'apports théoriques, de mises en situation et de séquences interactives

Modalités d'évaluation

Délivrance d'une attestation de formation et d'une attestation DPC (le cas échéant)

Suite de parcours

Consulter notre catalogue de formations sur notre site www.univ-nantes.fr/fc-sante

Durée

14 h en présentiel

Dates

Consulter le calendrier sur : www.univ-nantes.fr/fc-sante

Lieu

Nantes Université, campus Centre-Loire

Accessibilité

Cette formation est accessible aux personnes en situation de handicap.

Renseignements auprès du Relais Handicap : www.univ-nantes.fr/sepanouir-sur-les-campus/accompagnement-du-handicap

Tarif de la formation

799 € Droits annexes inclus

Prise en charge DPC > Plus d'infos sur www.univ-nantes.fr/fc-sante

Conditions d'accès

Consulter les modalités et les délais sur candidature.sante.univ-nantes.fr/fc

Renseignements

Jill CHESNEL

Tél. : 02 53 48 47 48

jill.chesnel@univ-nantes.fr

Cette formation a pour objectif d'intégrer les éléments stratégiques d'une analyse pharmaceutique combinée aux autres outils de pharmacie clinique et de vérifier la sécurité, la qualité, l'efficacité, et l'efficience de la prescription afin d'optimiser la prise en charge.



Public

Pharmacien hospitalier

Pré-requis

Être titulaire du Diplôme d'État de docteur en pharmacie

Compétences visées

- Mettre en place une stratégie pour la réalisation d'une analyse pharmaceutique pertinente et efficiente
- Réaliser une analyse pharmaceutique concernant les principales pathologies retrouvées en établissement de santé et ce avec différents niveaux d'analyse
- Articuler l'activité d'analyse pharmaceutique avec les autres activités de pharmacie clinique

Équipe pédagogique

• Responsable pédagogique

Pr Sylvie PLESSARD

Professeur des Universités,
Nantes Université,
Praticien hospitalier pharmacien,
Hôpital Sèvre et Loire

• Coordinatrice pédagogique

Dr Fanny D'ACREMONT

Pharmacien hospitalier, CHU de Nantes,
OMEDIT Pays de la Loire

• Intervenants - experts

Dr Pierre-Jean ARAGON

Pharmacien hospitalier, CH Fontenay le Comte

Dr David FELDMAN

Maître de conférences associé, Nantes Université,
Pharmacien hospitalier, CHU de Nantes

Dr Chabnam YOSOFI

Pharmacien hospitalier, CHU de Nantes

En partenariat avec



Contenu de la formation

Comprendre ce qu'est l'analyse pharmaceutique et comprendre ses enjeux (7 h en e-learning)

- Méthodologie efficace dans le cadre de l'analyse pharmaceutique
- Communication envers le patient et les autres acteurs présents dans la vie du patient
- Médicaments potentiellement inappropriés pour les personnes âgées

Intégration de l'analyse pharmaceutique dans la pratique du pharmacien hospitalier (7 h en présentiel)

- Méthodologie d'analyse pharmaceutique
- Analyse pharmaceutique dans des cas de maladies chroniques
- Éducation thérapeutique du patient et l'entretien pharmaceutique dans sa pratique

Moyens pédagogiques

- Alternance d'apports théoriques, de cas cliniques, de mises en situation et de jeux de rôles
- Mise à disposition de ressources pédagogiques sur la plateforme numérique de Nantes Université

Modalités d'évaluation

Délivrance d'une attestation de fin de formation et d'une attestation DPC (le cas échéant)

Suite de parcours

Consulter notre catalogue de formations sur notre site www.univ-nantes.fr/fc-sante

Durée

14 h en e-learning et en présentiel

Dates et lieu

Consulter le calendrier sur :

<https://pharmacie.univ-nantes.fr/les-formations/formation-continue/analyse-pharmaceutique-des-prescriptions-medicamenteuses>

Accessibilité

Cette formation est accessible aux personnes en situation de handicap.

Renseignements auprès du Relais Handicap :

www.univ-nantes.fr/sepanouir-sur-les-campus/accompagnement-du-handicap

Tarif de la formation

300 € Droits annexes inclus

Conditions d'accès

Consulter les modalités et les délais sur candidature.sante.univ-nantes.fr/fc

Renseignements

Jill CHESNEL

Tél. : 02 53 48 47 48

jill.chesnel@univ-nantes.fr

Formation

Conciliation médicamenteuse



Cette formation a pour objectif de sécuriser la prise en charge médicamenteuse du patient tout au long de son parcours, de rendre plus efficient le parcours de soins en améliorant la pertinence des prescriptions et d'améliorer la connaissance par le patient de ses traitements et son adhésion.



Public

Médecin hospitalier, pharmacien hospitalier, préparateur en pharmacie hospitalière, infirmier

Pré-requis

- Être titulaire du Diplôme d'État de docteur en médecine ou en pharmacie
- Être titulaire du Diplôme d'État d'infirmier
- Être titulaire du Diplôme d'État de préparateur en pharmacie

Compétences visées

- Impulser et mettre en œuvre une démarche de conciliation médicamenteuse de manière efficiente au sein de son établissement et la pérenniser
- Intégrer la conciliation médicamenteuse dans la dynamique du parcours de soins du patient en termes de qualité et de sécurité

Équipe pédagogique

• Responsable pédagogique

Pr Sylvie PLESSARD

Professeur des Universités,
Nantes Université,
Praticien hospitalier pharmacien,
Hôpital Sèvre et Loire

• Coordinatrice pédagogique

Dr Fanny D'ACREMONT

Pharmacien hospitalier, CHU de Nantes,
OMEDIT Pays de la Loire

• Intervenants - experts

Les pharmaciens hospitaliers :

Dr Anne-Sophie FANUEL,
Dr Justine SAILLARD,
Dr Chabnam YOSOFI

En partenariat avec



univ-nantes.fr/fc-sante

Contenu de la formation

Comprendre la mise en place de la conciliation médicamenteuse (7 h en e-learning)

- Fondamentaux de la conciliation médicamenteuse
- Conciliation médicamenteuse en pratique
- Informations nécessaires pour éviter les erreurs médicamenteuses > Entretien avec le patient

Intégration de la conciliation médicamenteuse dans la pratique quotidienne (7 h en présentiel)

- Analyse des besoins et connaissance des attentes du groupe
- Conciliation d'entrée et de sortie
- Conciliation médicamenteuse dans sa pratique quotidienne

Moyens pédagogiques

- Alternance d'apports théoriques et de cas en pratique
- Mise à disposition de ressources pédagogiques sur la plateforme numérique de Nantes Université

Modalités d'évaluation

Délivrance d'une attestation de fin de formation et d'une attestation DPC pour les pharmaciens hospitaliers (le cas échéant)

Suite de parcours

Consulter notre catalogue de formations sur notre site www.univ-nantes.fr/fc-sante

Durée

14 h en e-learning et en présentiel

Dates et lieu

Consulter le calendrier sur :

<https://pharmacie.univ-nantes.fr/les-formations/formation-continue/conciliation-medicamenteuse>

Accessibilité

Cette formation est accessible aux personnes en situation de handicap.

Renseignements auprès du Relais Handicap :

www.univ-nantes.fr/sepanouir-sur-les-campus/accompagnement-du-handicap

Tarif de la formation

300 € Droits annexes inclus

Conditions d'accès

Consulter les modalités et les délais sur

candidature.sante.univ-nantes.fr/fc

Renseignements

Jill CHESNEL

Tél. : 02 53 48 47 48

jill.chesnel@univ-nantes.fr

Cette formation a pour objectif de former des professionnels de santé sur la prise en charge de la douleur et des soins de support.



Public

Professionnels de santé

Pré-requis

- Être un professionnel de santé en exercice
- Être titulaire d'un diplôme médical ou paramédical de niveau 3 minimum

Compétences visées

- Identifier et évaluer une douleur à partir de connaissances fondamentales et cliniques
- Adapter son comportement face à un patient douloureux et ses proches

Équipe pédagogique

• Responsable pédagogique



Pr Julien NIZARD

HDR en Thérapeutique-
Médecine de la Douleur, Nantes
Université et Chef du Service
Interdisciplinaire Douleur
Soins Palliatifs et de Support,
Médecine intégrative,
CHU de Nantes

• Coordinatrice pédagogique

Dr Fanny D'ACREMONT

Pharmacien hospitalier, CHU de Nantes,
OMEDIT Pays de la Loire

• Intervenants - experts

Médecins spécialistes, pharmaciens,
infirmiers, kinésithérapeutes,
psychologues...

Contenu de la formation

Physiologie - Anatomie fonctionnelle -
Évaluation - Pharmacologie (5,5 h)

- Physiopathologie pratique de la douleur
- Anatomie fonctionnelle de la douleur
- Diagnostic lésionnel et classification des douleurs
- Pharmacologie des antalgiques

Douleurs aiguës - Méthodes d'évaluation de la douleur
(6,5h)

- Évaluation de la douleur et de la qualité de vie
- Formation au bon usage du MEOPA /Principes d'utilisation de la PCA
- Douleurs aux urgences non traumatiques
- Douleurs post-opératoires

Douleurs appareil locomoteur, Blessé médullaire (9h)

- Diagnostic lésionnel du lombalgique
- Prise en charge pluridisciplinaire des lombalgies et lomboradiculalgies
- Réentraînement à l'effort du lombalgique
- Abord chirurgical du lombalgique
- Diagnostics des syndromes fibromyalgiques
- Prise en charge pluridisciplinaire des syndromes fibromyalgiques et des lombalgiques chroniques
- Prise en charge des douleurs blessées médullaires

Moyens pédagogiques

- Apports théoriques
- Mise à disposition de ressources sur la plateforme numérique de Nantes Université

Modalités d'évaluation

Délivrance d'une attestation de formation et d'une attestation DPC (le cas échéant)

Suite de parcours

Consulter notre catalogue de formations sur notre site
www.univ-nantes.fr/fc-sante

Durée

21 h en e-learning

Dates

Consulter le calendrier sur :

<https://medecine.univ-nantes.fr/formation-continue/evaluation-et-prise-en-charge-du-patient-douloureux-chronique-et-en-soins-de-support>

Lieu

Plateforme en ligne

Accessibilité

Cette formation est accessible aux personnes en situation de handicap.

Renseignements auprès du Relais Handicap :

www.univ-nantes.fr/sepanouir-sur-les-campus/accompagnement-du-handicap

Tarif de la formation

290 € Droits annexes inclus

Prise en charge DPC > Plus d'infos sur :

www.univ-nantes.fr/fc-sante

Conditions d'accès

Consulter les modalités et les délais sur
candidature.sante.univ-nantes.fr/fc

Renseignements

Marie PICHERIT

Tél. : 02 53 48 46 31

marie.picherit@univ-nantes.fr

La formation a pour objectif de former les pharmaciens souhaitant devenir Maître de Stage des étudiants de l'UFR des Sciences pharmaceutiques et Biologiques de Nantes Université.



Public

Pharmacien d'officine, Maître de Stage

Pré-requis

- Être titulaire du diplôme d'État de docteur en pharmacie
- Signer la charte d'engagement du Maître de Stage
- Avoir obtenu l'agrément de Maître de Stage

L'agrément est accordé par le Doyen de l'UFR des Sciences Pharmaceutiques et Biologiques après avis des Conseillers de stage et du Conseil Régional de l'Ordre des Pharmaciens

- Fournir une attestation d'assurance de responsabilité civile professionnelle de l'année en cours

Compétences visées

- Maîtriser les fondamentaux de la pédagogie par compétences
- Maîtriser les aspects logistiques et organisationnels du stage
- Pratiquer et faire pratiquer une démarche réflexive dans un contexte pluridisciplinaire
- Identifier le projet des étudiants et sa progression d'apprentissage
- Développer les pratiques en évaluation des compétences à travers un tableau de bord

Équipe pédagogique

• Responsable pédagogique



M. Fabrice PAGNIEZ

Maître de Conférences,
Département des Sciences
Biologiques, Vice-Doyen des
affaires Générales, Nantes
Université

• Intervenants - experts

Mme Amélie ALLETRU

Formatrice à l'INSPE, Nantes Université

Mme Françoise CLAQUIN

Formatrice associée au Groupe d'Écoute et
d'Analyse de l'INPE des Pays de Loire

Mme Pascale ROUSSEAU

Pharmacien, Présidente de l'association
des maîtres et des conseillers de stage de
Loire-Atlantique et de Vendée

Contenu de la formation

Maîtriser les fondamentaux administratifs et législatifs de la prise en charge d'un stagiaire (2h)

- Identifier les aspects pédagogiques par compétences en tant que Maître de Stage
- Identifier les aspects logistiques et administratifs en tant que maître de stage

Accompagnement pédagogique par compétences et évaluation du stagiaire en tant que Maître de Stage (2h)

- Appréhender la posture de formateur dans le processus de transmission des compétences
- Identifier et évaluer les compétences en cours d'acquisition ou acquises par le stagiaire

Moyens pédagogiques

Alternance d'apports théoriques, témoignages et analyse de la pratique et/ou des représentations du rôle de Maître de Stage

Modalités d'évaluation

Délivrance d'une attestation de formation et d'une attestation DPC (le cas échéant)

Suite de parcours

Consulter notre catalogue de formations sur notre site www.univ-nantes.fr/fc-sante

Durée

4 h en présentiel

Dates

Consulter le calendrier sur :

<https://pharmacie.univ-nantes.fr/les-formations/formation-continue/maitre-de-stage-pharmacien-dofficine>

Lieu

Nantes Université- Centre-Loire

Accessibilité

Cette formation est accessible aux personnes en situation de handicap.

Renseignements auprès du Relais Handicap :

www.univ-nantes.fr/sepanouir-sur-les-campus/accompagnement-du-handicap

Tarif de la formation

300 € Droits annexes inclus

Prise en charge DPC > Plus d'infos sur :

www.univ-nantes.fr/fc-sante

Conditions d'accès

Consulter les modalités et les délais sur candidature.sante.univ-nantes.fr/fc

Renseignements

Aurélie DANTAS

Tél. : 02 53 48 41 07

aurelie.dantas@univ-nantes.fr

La formation a pour objectif de doter les pharmaciens d'officine des outils nécessaires pour mettre en place un dispositif d'accompagnement des patients soumis à un traitement anticancéreux par voie orale (avenant n° 21 de l'article L. 162-16-1 du code de la sécurité sociale), en favorisant le bon suivi, le bon usage et l'observance des anticancéreux oraux et en prévenant leurs effets indésirables tout en permettant au patient de devenir acteur de son traitement.



Public

Pharmacien d'officine titulaires et adjoints

Pré-requis

Être titulaire du diplôme d'État de docteur en pharmacie

Compétences visées

- Comprendre la prise en charge globale des principaux cancers
- Optimiser l'efficacité et l'observance des traitements
- Identifier les difficultés rencontrées par le patient, l'aider dans leur gestion : effets indésirables, difficultés d'observance
- Favoriser le suivi, le bon usage et l'observance
- Rendre le patient autonome et acteur de son traitement

Équipe pédagogique

• Responsable pédagogique

Pr Sylvie PLESSARD

Professeur des Universités, Nantes Université,
Praticien Hospitalier, Pharmacien

• Coordinateurs pédagogiques

Dr Aude VEYRAC

Maître de conférences associé, Nantes Université,
Pharmacien d'officine

Dr David FELDMAN

Maître de conférences associé, Nantes Université,
Pharmacien hospitalier, CHU de Nantes

• Intervenants - experts

Dr Christine BOBIN-DUBIGEON

Maître de Conférences, Nantes Université,
Pharmacien biologiste, Institut de Cancérologie de
l'Ouest, St Herblain

Dr Jean-François HUON

Maître de conférences associé, Nantes Université,
Pharmacien hospitalier, CHU de Nantes

Contenu de la formation

Les anticancéreux administrables par voie orale :
pré-requis et généralités (3 h en e-learning)

- Les fondamentaux de la cancérologie pour les pharmaciens d'officine
- Les médicaments anticancéreux par voie orale
- Suivi du patient et prévention des effets indésirables liés au traitement

Mise en pratique de l'accompagnement des patients
(4 h en présentiel)

- Connaître son patient : analyse des interactions et s'assurer de la bonne compréhension de son traitement
- Écoute du patient : effets indésirables du traitement
- La place de l'observance dans le suivi du patient

Moyens pédagogiques

Alternance d'apports théoriques, de mises en situation, de jeux de rôles et de simulation de cas complexes et de cas cliniques

Modalités d'évaluation

Délivrance d'une attestation de formation et
d'une attestation DPC (le cas échéant)

Suite de parcours

Consulter notre catalogue de formations sur notre site
www.univ-nantes.fr/fc-sante

Durée

7 h en e-learning et en présentiel

Dates

Consulter le calendrier sur :

<https://pharmacie.univ-nantes.fr/les-formations/formation-continue/patients-sous-anticancereux-oraux-accompagnement-par-le-pharmacien>

Lieu

Nantes Université - Centre-Loire

Accessibilité

Cette formation est accessible aux personnes en situation de handicap.

Renseignements auprès du Relais Handicap :

www.univ-nantes.fr/sepanouir-sur-les-campus/accompagnement-du-handicap

Tarif de la formation

245 €* Droits annexes inclus

Prise en charge DPC > Plus d'infos sur :

www.univ-nantes.fr/fc-sante

Conditions d'accès

Consulter les modalités et les délais sur
candidature.sante.univ-nantes.fr/fc

Renseignements

Jill CHESNEL

Tél. : 02 53 48 47 48

jill.chesnel@univ-nantes.fr

Cette formation universitaire constitue une mesure de compensation préalable à l'examen des demandes d'autorisation d'exercice en France pour les orthophonistes exerçant au Québec. Elle a pour objectif d'asseoir les connaissances du candidat dans le domaine de la cognition mathématique et le fonctionnement du système professionnel et des systèmes de santé et d'éducation français.



Équipe pédagogique

• Responsable pédagogique



Pr Pascale JOLLIET

Doyen de l'UFR de Médecine et des Techniques Médicales, Professeur des Universités, Responsable du service de pharmacologie de l'UFR de Médecine de Nantes Université Praticien Hospitalier, CHU de Nantes

Public

Orthophoniste exerçant au Québec et souhaitant l'aptitude légale d'exercer en France

Pré-requis

- Être titulaire d'un diplôme donnant ouverture aux permis d'orthophonistes délivrés par l'Ordre des orthophonistes et audiologistes du Québec ou tout autre diplôme du Québec ayant donné ouverture aux permis délivrés par l'Ordre des orthophonistes et audiologistes du Québec à la date de l'admission du demandeur à cet ordre
- Être titulaire d'un permis d'exercer la profession d'orthophoniste délivré par l'Ordre des orthophonistes et audiologistes du Québec
- Être inscrit au tableau de l'Ordre

Compétences visées

- Élaborer une démarche diagnostic et pronostic relative aux troubles spécifiques et non spécifiques de la cognition mathématique.
- Intégrer les spécificités du système professionnel français dans l'exercice de l'orthophonie en France

En partenariat avec

L'Union Nationale pour le Développement de la Recherche et de l'Évaluation en Orthophonie (UNADREO)



Contenu de la formation

Intervention orthophonique dans les troubles de la cognition mathématique (50 h de travail à distance)

- Spécificité de la cognition mathématique
- Processus et stratégies mis en œuvre dans son développement
- Outils d'évaluation pertinents pour évaluer la cognition mathématique chez l'enfant et l'adolescent

Fonctionnement des systèmes d'éducation et de santé Français (10 h de travail à distance)

- Présentation de l'organisation et du fonctionnement du système de soins français et de ses spécificités
- Présentation du système éducatif français
- Description de la profession d'orthophoniste en France
- Modalités pratiques, légales et déontologiques d'exercice en France

Moyens pédagogiques

Mise à disposition de ressources sur la plateforme numérique de Nantes Université

Modalités d'évaluation (4h)

- Une attestation d'assiduité dans le cadre du suivi de l'ensemble des cours en e-learning
- Une attestation de réussite délivrée après validation de l'examen (examen à distance pour chacun des modules)

Suite de parcours

Consulter notre catalogue de formations sur notre site www.univ-nantes.fr/fc-sante

Durée

64 h en e-learning

Dates

Toute l'année

Lieu

Plateforme en ligne

Accessibilité

Cette formation est accessible aux personnes en situation de handicap.

Renseignements auprès du Relais Handicap :

www.univ-nantes.fr/sepanouir-sur-les-campus/accompagnement-du-handicap

Tarif de la formation

1 900 €* Droits annexes inclus

Conditions d'accès

Consulter les modalités et les délais sur

candidature.sante.univ-nantes.fr/fc

Renseignements

Aurore NIVART

Tél. : 02 53 48 47 37

aurore.nivart@univ-nantes.fr



Qu'est-ce que la simulation haute fidélité ?

La simulation est un outil pédagogique moderne dédié à l'apprentissage et au maintien des compétences dans le domaine des sciences de la santé. Il a pour objectif de permettre aux apprenants de s'entraîner à la prise en charge de situations réalistes dans un environnement sécuritaire, sans risque pour le patient.

Reconstitution de l'environnement de travail

Pour garantir une adhésion parfaite aux scénarios abordés, l'environnement habituel de travail est reconstitué (bloc opératoire, salle d'accouchement...):

- 3 salles de simulation (mère-enfant, enfant, adulte)
- 1 salle de débriefing
- 1 régie automatisée centralisée

Un matériel de haute technologie est mis à disposition pendant la formation

- 8 simulateurs d'entraînement aux gestes techniques
- 7 simulateurs de patient haute fidélité (adulte, enfant, bébé)
- 1 simulateur d'échographie
- 1 échographe et son fantôme (buste) d'échographie
- 1 bras fistule
- 1 vidéo laryngoscope
- 2 casques de réalité virtuelle

Compétences visées

- Identifier et optimiser la prise en charge et la gestion des situations critiques
- Améliorer la connaissance des matériels et des médicaments d'urgence
- Améliorer les performances comportementales et organisationnelles et développer une meilleure communication de groupe
- Apprendre à mieux gérer le stress et garantir le maintien de l'efficacité
- Maîtriser les algorithmes de traitement des situations critiques

Équipe pédagogique

• Responsable



Pr Corinne LEJUS-BOURDEAU

Professeur des Universités, vice-doyen en charge des affaires de simulation, Nantes Université
Praticien Hospitalier, Anesthésie et Réanimation Chirurgicale, CHU de Nantes

• Intervenants-experts

Anesthésistes-réanimateurs, infirmier(ère)s, médecins, médecins généralistes, médecins urgentistes, obstétriciens, odontologues, pédiatres, sages-femmes

LE SIMU DE NANTES

LABORATOIRE EXPÉRIMENTAL
DE SIMULATION
DE MÉDECINE INTENSIVE
DE NANTES UNIVERSITÉ

LE SiMU de Nantes propose aux professionnels médicaux & paramédicaux des sessions dans plusieurs domaines.

Anesthésie

- Gestion de situations critiques en anesthésie adulte [dpc]
- Gestion de situations critiques en salle de surveillance post-interventionnelle

Médecine générale

- Gestion de situations critiques en médecine générale [dpc]

Médecine d'urgence

- Accouchement inopiné extra-hospitalier eutocique prise en charge mère et enfant
- Prise en charge aux urgences [dpc]
- Prise en charge des voies aériennes supérieures de l'adulte en pré-hospitalier ou en SU/SAUV Niveau 1
- Prise en charge extra-hospitalière

Néonatalogie

- Réanimation du nouveau-né en salle de naissance

Obstétrique

- Gestion de situations critiques en obstétrique

Odontologie

- Gestion de situations critiques au cabinet dentaire [dpc en cours]

Pédiatrie

- Gestion de situations critiques en anesthésie pédiatrique [dpc en cours]
- Prise en charge des situations médicales critiques pédiatriques en pré-hospitalier
- Situations critiques aux urgences pédiatriques

Réanimation médicale

- Gestion de situations critiques en réanimation adulte



Durée

7 h en présentiel

Dates

Consulter le calendrier en ligne

lesimudenantes.univ-nantes.fr/formation-continue

Organisation pédagogique

- 12 personnes maximum par session
- 6 à 7 scénarios par session
- Participation aux scénarios par groupe de 2 à 3 personnes
- Après chaque scénario, débriefing et identification des actions d'amélioration des pratiques

Lieu

LE SiMU DE NANTES

9 rue Bias - 4^e étage - 44000 NANTES

Accessibilité

Cette formation est accessible aux personnes en situation de handicap.

Renseignements auprès du Relais Handicap :

www.univ-nantes.fr/sepanouir-sur-les-campus/accompagnement-du-handicap

Tarif de la formation

Consulter notre site :

lesimudenantes.univ-nantes.fr/formation-continue

Conditions d'accès

Consulter les modalités et les délais sur

candidature.sante.univ-nantes.fr/fc

Renseignements

Jill CHESNEL

Tél. : 02 53 48 47 48

fc.lesimu@univ-nantes.fr



Retrouver plus d'infos sur nos formations
par la simulation

lesimudenantes.univ-nantes.fr/formation-continue

Certificats universitaires

univ-nantes.fr/fc-sante

Certificat universitaire

Étirements et performance sportive



Des résultats des études scientifiques récentes aux applications pratiques, du laboratoire au terrain de sport

Quelle place pour les étirements dans la pratique sportive ?

Depuis une quinzaine d'année, le laboratoire «Motricité, Interactions, Performance» de Nantes Université développe des travaux de recherche à la pointe dans le domaine des étirements.

S'appuyant sur les dernières études scientifiques et des démonstrations, cette formation a pour objectif de proposer des recommandations pour la réalisation des étirements dans les différentes pratiques sportives, adaptées au développement des qualités de souplesse.

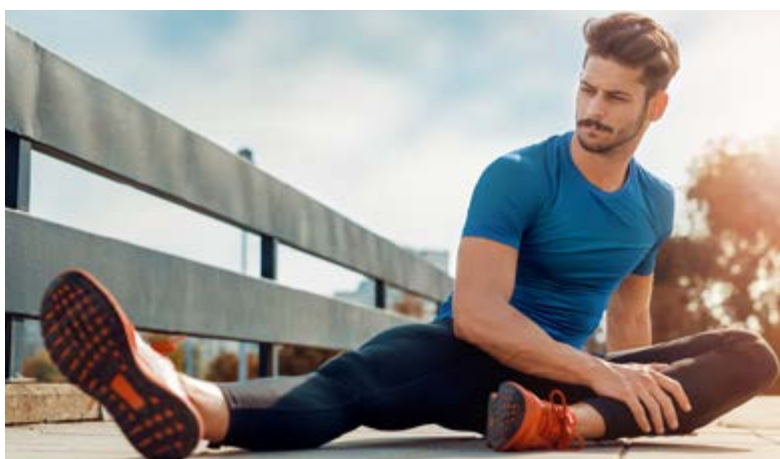

Équipe pédagogique

• Responsable pédagogique



Pr Antoine NORDEZ

Professeur des Universités, HDR,
UFR STAPS, Nantes Université

• Intervenants - experts

Masseur-kinésithérapeute,
Maître de conférences en STAPS,
Doctorant en STAPS.

Public

Préparateurs physiques, entraîneurs, masseurs-kinésithérapeutes, cadres techniques

Pré-requis

- Être titulaire d'un Diplôme d'État de masseur-kinésithérapeute
- Être titulaire d'un Certificat de capacité de préparateur physique de l'INSEP
- Être titulaire d'un Brevet Professionnel de la Jeunesse, de l'Éducation Populaire et du Sports (BPJEPS) ou équivalent après accord du responsable de formation
- Être en cours d'obtention (3^e année) d'une Licence de STAPS

Compétences visées

- Intégrer dans la pratique sportive les principaux résultats de la littérature scientifique concernant les étirements
- Évaluer la souplesse sur le terrain en fonction d'un ensemble d'indicateurs
- Reproduire les techniques d'étirements appliquées aux principales articulations
- Planifier des séances d'étirements et les intégrer dans une planification plus globale de l'entraînement

univ-nantes.fr/fc-sante

Contenu de la formation

- Utilisation des étirements dans la pratique sportive et au-delà
- Évaluation de la souplesse et des effets des étirements
- Évaluation de la souplesse sur le terrain
- Les différentes techniques d'étirements appliquées à l'ensemble des principales articulations
- Concevoir une planification d'étirements

Moyens pédagogiques

- Alternance d'apports théoriques et de mises en pratique en salle de sport
- Mise à disposition de ressources pédagogiques sur la plateforme de Nantes Université

Modalités d'évaluation

Délivrance d'un certificat universitaire et d'une attestation DPC (le cas échéant)

Suite de parcours

Consulter notre catalogue de formations sur notre site www.univ-nantes.fr/fc-sante

Rythme

7 h en présentiel ou à distance

Dates

Consulter le calendrier sur

<https://staps.univ-nantes.fr/fr/formation-continue/certificat-duniversity-etirements-et-performance-sportive>

Lieu de formation

Nantes Université - UFR STAPS

Accessibilité

Ce diplôme est accessible aux personnes en situation de handicap.

Renseignements auprès du Relais Handicap :

www.univ-nantes.fr/sepanouir-sur-les-campus/accompagnement-du-handicap

Tarif de la formation

300 €* Droits annexes inclus

Prise en charge dpc

Consulter notre site

www.univ-nantes.fr/fc-sante



Conditions d'accès

- Sur dossier de candidature accompagné d'une lettre de motivation, d'un CV et de la copie des diplômes requis
- Sur entretien si la commission de recrutement l'estime nécessaire
- Consulter le calendrier de dépôt des candidatures et candidater en ligne sur

candidature.sante.univ-nantes.fr/fc

Renseignements

Céline VALTON

Tél. : 02 53 48 43 52

celine.valton@univ-nantes.fr

Chiffres clés



20
places
disponibles



85%
de
réussite



85%
de
satisfaction

Diplômes universitaires et inter universitaires

univ-nantes.fr/fc-sante

Ce diplôme a pour objectif de former des professionnels du sport afin d'enseigner, d'animer, d'entraîner ou d'encadrer l'activité badminton dans une perspective de performance sportive.



Équipe pédagogique

• Responsable pédagogique



M. Aurélien COUÉDEL
Professeur Agrégé,
Nantes Université

• Intervenants - experts

Une équipe pédagogique pluridisciplinaire composée de professionnels experts et de chercheurs dans le domaine.

Public

Professionnels du sport désirant pratiquer une spécialisation complémentaire à leur formation initiale

Pré-requis

- Être titulaire d'une licence «Entraînement sportif»
- Justifier d'une expérience minimum de 2 ans en badminton
- Être licencié(e) de la fédération

Compétences visées

- Comprendre les facteurs de la performance en badminton
- Évaluer et analyser la performance contextualisée au badminton
- Construire une planification d'entraînement spécialisé en badminton
- Gérer et administrer un projet spécialisé en badminton

Les + de la formation

Ce diplôme permet d'obtenir la mention complémentaire reconnue pour obtenir la carte professionnelle d'éducateur sportif dans la spécialisation badminton délivrée par la Direction régionale de la Jeunesse, des Sports et de la Cohésion sociale.

Contenu de la formation

Thématiques

- Concepts scientifiques pluridisciplinaires concernant les activités physiques et/ou sportives (AP/S)
- Outils et techniques d'analyse d'une situation relative à l'activité physique
- Modèles théoriques et méthodologiques pour établir le diagnostic préalable d'une situation mettant en jeu l'AP/S
- Éléments de conception, planification et programmation pour l'évolution ou la transformation d'une situation relative à l'AP/S
- Outils et techniques spécifiques d'un projet ou programme lié à l'AP/S
- Organisation d'une séance d'AP/S en fonction d'un public et d'un objectif
- Encadrement d'une séance collective d'activité physique et/ou sportive
- Sécurité des publics pratiquants

Stage obligatoire

Le stage est consacré à l'observation du mouvement sportif, à l'intervention et à la mise en œuvre d'une intervention au sein d'une structure associative ou sportive affiliée à la Fédération Française de Badminton

Moyens pédagogiques

- Alternance d'apports théoriques et de mises en pratique
- Mise à disposition de ressources pédagogiques sur la plateforme numérique de Nantes Université

Modalités d'évaluation

Un diplôme universitaire sera délivré après validation des épreuves suivantes :

- Examen écrit
- Examen pratique de mise en situation
- Épreuve orale portant sur une mise en situation d'entraînement

Suite de parcours

Consulter notre catalogue de formations sur notre site www.univ-nantes.fr/fc-sante

Rythme

350 h

- 197 h théoriques - de septembre à juin
- 177 h en présentiel
- 20 h en distanciel
- 150 h de stage - de septembre à juin
- 3 h de validation - en janvier et en mai

Lieu de formation

Nantes Université - UFR STAPS

Accessibilité

Ce diplôme est accessible aux personnes en situation de handicap.

Renseignements auprès du Relais Handicap :

www.univ-nantes.fr/sepanouir-sur-les-campus/accompagnement-du-handicap

Tarif de la formation

1 830€* Droits annexes inclus

*Tarif soumis à un abattement pour les étudiants > nous consulter

Conditions d'accès

- Sur dossier de candidature accompagné d'une lettre de motivation, d'un CV et de la copie des diplômes requis
- Sur entretien si la commission de recrutement l'estime nécessaire
- Consulter le calendrier de dépôt des candidatures et candidater en ligne sur candidature.sante.univ-nantes.fr/fc

Renseignements

Lydie ZAIDI

Tél. : 02 53 48 47 39

du.aps-badminton@univ-nantes.fr

Chiffres clés



20
places
disponibles



Taux
de
réussite :
en cours



Taux
de
satisfaction :
en cours

Ce diplôme a pour objectif de former des professionnels du sport afin d'enseigner, d'animer, d'entraîner ou d'encadrer l'activité basket-ball dans une perspective de performance sportive.



Équipe pédagogique

• Responsable pédagogique

M. Marc JUBEAU

Maître de conférences - Directeur adjoint chargé des formations Licence et de l'orientation, UFR STAPS, Nantes Université

• Intervenants - experts

Une équipe pédagogique pluridisciplinaire composée de professionnels experts et de chercheurs dans le domaine.

Public

Professionnels du sport désirant pratiquer une spécialisation complémentaire à leur formation initiale

Pré-requis

- Être titulaire d'une licence «Entraînement sportif»
- Justifier d'une expérience minimum de 2 ans en basket-ball
- Être licencié(e) de la Fédération Française de Basket-ball

Compétences visées

- Comprendre les facteurs de la performance en basket-ball
- Évaluer et analyser la performance au basket-ball
- Construire une planification d'entraînement en basket-ball
- Concevoir et conduire une séance d'entraînement en basket-ball
- Gérer et administrer un projet d'entraînement en basket-ball

Les + de la formation

Ce diplôme permet d'obtenir la mention complémentaire reconnue pour obtenir la carte professionnelle d'éducateur sportif dans la spécialisation basket-ball délivrée par la Direction régionale de la Jeunesse, des Sports et de la Cohésion sociale.

Contenu de la formation

Thématiques

- Concepts scientifiques pluridisciplinaires concernant le basket-ball
- Outils et techniques d'analyse d'une situation d'entraînement ou de compétitions en basket-ball
- Éléments de conception, planification et programmation de l'entraînement en basket-ball
- Outils et techniques spécifiques d'un projet d'entraînement en basket-ball
- Organisation d'une séance d'entraînement en basket-ball en fonction d'un public et d'un objectif
- Encadrement et animation d'une séance collective d'entraînement en basket-ball
- Sécurité des publics pratiquants

Stage obligatoire

Le stage est consacré à l'observation du mouvement sportif, à l'intervention et à la mise en œuvre d'une intervention au sein d'une structure associative ou sportive.

Moyens pédagogiques

- Alternance d'apports théoriques et de mises en pratique
- Mise à disposition de ressources pédagogiques sur la plateforme numérique de Nantes Université

Modalités d'évaluation

Un diplôme universitaire sera délivré après validation des épreuves suivantes :

- Examens écrits
- Examen pratique de mise en situation
- Épreuve orale portant sur une mise en situation d'entraînement
- Épreuves vidéo
- Rapport de stage et soutenance orale

Suite de parcours

Consulter notre catalogue de formations sur notre site www.univ-nantes.fr/fc-sante

Rythme

350 h

- 197 h théoriques - de septembre à juin
- 177 h en présentiel
- 20 h en distanciel
- 150 h de stage - de septembre à juin
- 3 h de validation - en janvier et en mai

Lieu de formation

Nantes Université - UFR STAPS

Accessibilité

Ce diplôme est accessible aux personnes en situation de handicap.

Renseignements auprès du Relais Handicap :

www.univ-nantes.fr/sepanouir-sur-les-campus/accompagnement-du-handicap

Tarif de la formation

1 830€* Droits annexes inclus

**Tarif soumis à un abattement pour les étudiants > nous consulter*

Conditions d'accès

- Sur dossier de candidature accompagné d'une lettre de motivation, d'un CV et de la copie des diplômes requis
- Sur entretien si la commission de recrutement l'estime nécessaire
- Consulter le calendrier de dépôt des candidatures et candidater en ligne sur candidature.sante.univ-nantes.fr/fc

Renseignements

Lydie ZAIDI

Tél. : 02 53 48 47 39

du.aps-basket@univ-nantes.fr

Chiffres clés



20
places
disponibles



Taux
de
réussite :
en cours



Taux
de
satisfaction :
en cours

Ce diplôme a pour objectif de former des professionnels du sport afin d'enseigner, d'animer, d'entraîner ou d'encadrer l'activité gymnastique dans une perspective de performance sportive.



Équipe pédagogique

- **Responsable pédagogique**

M. Yvain MAHÉ

Professeur Agrégé, Nantes Université

- **Intervenants - experts**

Une équipe pédagogique pluridisciplinaire composée de professionnels experts et de chercheurs dans le domaine.

Public

Professionnels du sport désirant pratiquer une spécialisation complémentaire à leur formation initiale

Pré-requis

- Être titulaire d'une licence « Entraînement sportif »
- Justifier d'une expérience minimum de 2 ans en gymnastique
- Être licencié(e) de la Fédération Française de Gymnastique

Compétences visées

- Comprendre les facteurs de la performance en gymnastique
- Évaluer et analyser la performance en gymnastique
- Construire un plan d'entraînement en gymnastique
- Gérer et administrer un projet en gymnastique
- Assurer un entraînement sportif spécialisé en gymnastique

Les + de la formation

Ce diplôme permet d'obtenir la mention complémentaire reconnue pour obtenir la carte professionnelle d'éducateur sportif dans la spécialisation gymnastique délivrée par la Direction régionale de la Jeunesse, des Sports et de la Cohésion sociale.

Contenu de la formation

Thématiques

- Concepts scientifiques pluridisciplinaires concernant les activités physiques et/ou sportives (AP/S)
- Outils et techniques d'analyse d'une situation relative à l'activité physique
- Modèles théoriques et méthodologiques pour établir le diagnostic préalable d'une situation mettant en jeu l'AP/S
- Éléments de conception, planification et programmation pour l'évolution ou la transformation d'une situation relative à l'AP/S
- Outils et techniques spécifiques d'un projet ou programme lié à l'AP/S
- Organisation d'une séance d'AP/S en fonction d'un public et d'un objectif
- Encadrement d'une séance collective d'activité physique et/ou sportive
- Sécurité des publics pratiquants

Stage obligatoire

Le stage est consacré à l'observation du mouvement sportif, à l'intervention et à la mise en œuvre d'une intervention au sein d'une structure associative ou sportive.

Moyens pédagogiques

- Alternance d'apports théoriques et de mises en pratique
- Mise à disposition de ressources pédagogiques sur la plateforme numérique de Nantes Université

Modalités d'évaluation

Un diplôme universitaire sera délivré après validation des épreuves suivantes :

- Épreuves écrites
- Examens pratiques de mise en situation
- Épreuve orale portant sur une mise en situation d'entraînement gymnastique
- Étude de cas sur le cadre institutionnel des activités gymniques
- Rapport de stage et soutenance orale

Suite de parcours

Consulter notre catalogue de formations sur notre site www.univ-nantes.fr/fc-sante

Rythme

350 h

- 197 h théoriques - de septembre à juin
- 177 h en présentiel
- 20 h en distanciel
- 150 h de stage - de septembre à juin
- 3 h de validation - en janvier et en mai

Lieu de formation

Nantes Université - UFR STAPS

Accessibilité

Ce diplôme est accessible aux personnes en situation de handicap.

Renseignements auprès du Relais Handicap :

www.univ-nantes.fr/sepanouir-sur-les-campus/accompagnement-du-handicap

Tarif de la formation

1 830€* Droits annexes inclus

*Tarif soumis à un abattement pour les étudiants > nous consulter

Conditions d'accès

- Sur dossier de candidature accompagné d'une lettre de motivation, d'un CV et de la copie des diplômes requis
- Sur entretien si la commission de recrutement l'estime nécessaire
- Consulter le calendrier de dépôt des candidatures et candidater en ligne sur candidature.sante.univ-nantes.fr/fc

Renseignements

Lydie ZAIDI

Tél. : 02 53 48 47 39

du.aps-gymnastique@univ-nantes.fr

Chiffres clés



20
places
disponibles



Taux
de
réussite :
en cours



Taux
de
satisfaction :
en cours

Ce diplôme a pour objectif de former des professionnels du sport afin d'enseigner, d'animer, d'entraîner ou d'encadrer l'activité haltérophilie, musculation et force athlétique dans une perspective de performance sportive.



Équipe pédagogique

• Responsable pédagogique



M. Lilian LACOURPAILLE

Maître de conférences, UFR
STAPS, Nantes Université

• Intervenants - experts

Une équipe pédagogique pluridisciplinaire composée de professionnels experts et de chercheurs dans le domaine.

Public

Professionnels du sport diplômés de la licence «Entraînement sportif» avant 2006 ou professionnels du sport désirant pratiquer une spécialisation complémentaire à leur formation initiale

Pré-requis

- Être titulaire d'une licence «Entraînement sportif»
- Justifier d'une expérience minimum de 2 ans dans les activités de développement de la force

Compétences visées

- Comprendre les facteurs de la performance en haltérophilie, musculation, force athlétique
- Évaluer et analyser la performance contextualisée à l'haltérophilie, musculation, force athlétique
- Construire une planification d'entraînement spécialisé en haltérophilie, musculation, force athlétique
- Gérer et administrer un projet spécialisé en haltérophilie, musculation, force athlétique

Les + de la formation

Ce diplôme permet d'obtenir la mention complémentaire reconnue pour obtenir la carte professionnelle d'éducateur sportif dans la spécialisation haltérophilie, musculation, force athlétique délivrée par la Direction régionale de la Jeunesse, des Sports et de la Cohésion sociale.

Contenu de la formation

Thématiques

- Concepts scientifiques pluridisciplinaires concernant les activités physiques et/ou sportives (AP/S)
- Outils et techniques d'analyse d'une situation relative à l'activité physique
- Modèles théoriques et méthodologiques pour établir le diagnostic préalable d'une situation mettant en jeu l'AP/S
- Éléments de conception, planification et programmation pour l'évolution ou la transformation d'une situation relative à l'AP/S
- Outils et techniques spécifiques d'un projet ou programme lié à l'AP/S.
- Organisation d'une séance d'AP/S en fonction d'un public et d'un objectif
- Encadrement d'une séance collective d'activité physique et/ou sportive
- Sécurité des publics pratiquants

Stage obligatoire

Le stage est consacré à l'observation du mouvement sportif, à l'intervention et à la mise en œuvre d'une intervention au sein d'une structure associative ou sportive.

Moyens pédagogiques

- Alternance d'apports théoriques et de mises en pratique au laboratoire «Motricité, Interactions, Performance» de l'UFR STAPS
- Mise à disposition de ressources pédagogiques sur la plateforme numérique de Nantes Université

Modalités d'évaluation

Un diplôme universitaire sera délivré après validation des épreuves suivantes :

- Examen écrit
- Examen pratique de mise en situation
- Épreuve orale portant sur une mise en situation d'entraînement
- Rapport de stage et soutenance orale

Suite de parcours

Consulter notre catalogue de formations sur notre site www.univ-nantes.fr/fc-sante

Rythme

350 h

- 197 h théoriques - de septembre à juin
- 177 h en présentiel
- 20 h en distanciel
- 150 h de stage - de septembre à juin
- 3 h de validation - en janvier et en mai

Lieu de formation

- Nantes Université - UFR STAPS

Accessibilité

Ce diplôme est accessible aux personnes en situation de handicap.

Renseignements auprès du Relais Handicap :

www.univ-nantes.fr/sepanouir-sur-les-campus/accompagnement-du-handicap

Tarif de la formation

1 830 €* Droits annexes inclus

*Tarif soumis à un abattement pour les étudiants > nous consulter

Conditions d'accès

- Sur dossier de candidature accompagné d'une lettre de motivation, d'un CV et de la copie des diplômes requis
- Sur entretien si la commission de recrutement l'estime nécessaire
- Consulter le calendrier de dépôt des candidatures et candidater en ligne sur candidature.sante.univ-nantes.fr/fc

Renseignements

Lydie ZAIDI

Tél. : 02 53 48 47 39

du.aps-halterophilie@univ-nantes.fr

Chiffres clés



20
places
disponibles



Taux
de
réussite :
en cours



Taux
de
satisfaction :
en cours

Diplôme inter- universitaire

Acupuncture obstétricale

L'objectif de ce diplôme est de permettre aux sages-femmes/maïeuticiens et aux gynécologues-obstétriciens d'acquérir les connaissances fondamentales et cliniques ; les compétences en termes de prise en charge technique et relationnelle et le savoir-être avec le patient présentant des symptômes somatiques (douleur, anxiété, nausées....) et ses proches.



Public

Sages-femmes/maïeuticiens, gynécologues-obstétriciens, étudiant(e)s inscrit(e)s en dernière année des études de sage-femme

Pré-requis

- Être titulaire ou en cours d'obtention (dernière année) d'un Diplôme d'État de sage-femme
- Être titulaire d'un Diplôme d'Études Spécialisées en gynécologie-obstétrique

Compétences visées

- Définir la physiologie et la sémiologie des différentes techniques thérapeutiques acupuncturales, relatives aux principaux symptômes d'inconfort observés pendant la grossesse.
- Réaliser un diagnostic acupunctural et une prise en charge lésionnelle disciplinaire associée des patientes
- Établir une prise en charge par l'acupuncture à destination des patientes pendant la grossesse, dans les différentes phases de l'accouchement et dans le post-partum

Équipe pédagogique

• Responsable pédagogique



Pr Julien NIZARD

HDR en Thérapeutique-
Médecine de la Douleur,
Nantes Université
Chef du Service Interdisciplinaire
Douleur Soins Palliatifs et de
Support, Médecine intégrative,
CHU de Nantes

• Coordinateur pédagogique



Dr Christian MOUGLALIS

Médecin acupuncteur, Chargé
d'enseignement, Nantes
Université

• Intervenants-experts

Acupuncteurs, médecins généralistes,
sages-femmes/ maïeuticiens

univ-nantes.fr/fc-sante

Contenu de la formation

1^{re} année

- Module 1 : Les grands concepts physiopathologiques de l'acupuncture
- Module 2 : Les Zang fu
- Module 3 : L'énergie, le sang et les liquides organiques
- Module 4 : Les méridiens
- Module 5 : Les facteurs étiopathogéniques
- Module 6 : Neurophysiologie et EBM
- Conférences complémentaires

2^e année

- Module 1 : Les méthodes diagnostiques
- Module 2 : Le premier trimestre de grossesse
- Module 3 : Le deuxième trimestre de grossesse
- Module 4 : Le troisième trimestre de grossesse et le post-partum
- Conférences complémentaires

Stages pratiques

- 5 demi-journées (1^{re} année)
- 15 demi-journées (2nd année)

Moyens pédagogiques

- Alternance d'apports théoriques et de mises en pratique
- Mise à disposition de ressources pédagogiques sur la plateforme numérique de Nantes Université

Modalités d'évaluation

Un diplôme inter-universitaire sera délivré après validation des épreuves suivantes :

- Examen écrit
- Soutenance de mémoire
- Validation des stages

Suite de parcours

Consulter notre catalogue de formations sur notre site www.univ-nantes.fr/fc-sante

Rythme

340 h sur 2 années universitaires

155 h en 1^{re} année

- 132 h théoriques - d'octobre à juin
8 sessions
- 20 h de stage - d'octobre à juin
- 3 h de validation - en juin

185 h en 2nd année

- 118 h théoriques - d'octobre à juin
5 sessions
- 60 h de stage - d'octobre à juin
- 7 h de validation - en juin

Lieu de formation

- Nantes Université - Campus Centre-Loire

Accessibilité

Ce diplôme est accessible aux personnes en situation de handicap.

Renseignements auprès du Relais Handicap :

www.univ-nantes.fr/sepanouir-sur-les-campus/accompagnement-du-handicap

Tarif de la formation

3 600 €* Droits annexes inclus

**Tarif soumis à un abattement pour les étudiants > nous consulter*

Conditions d'accès

- Sur dossier de candidature accompagné d'une lettre de motivation, d'un CV et de la copie des diplômes requis
- Sur entretien si la commission de recrutement l'estime nécessaire
- Consulter le calendrier de dépôt des candidatures et candidater en ligne sur candidature.sante.univ-nantes.fr/fc

Renseignements

Marie PICHERIT

Tél. : 02 53 48 46 31

diu.acupuncture-obs@univ-nantes.fr

Chiffres clés 2021



35
places
disponibles



97%
de
réussite



76%
de
satisfaction

Ce diplôme a pour objectif de former des professionnels de la santé (non médicaux), de l'éducation et de l'action sociale confrontés au titre des soins ou de la prévention, aux problèmes des conduites addictives et à les intégrer dans leurs pratiques professionnelles.



Public

Psychologue et étudiant en psychologie, cadre de santé, infirmier, orthophoniste, assistant de service social, éducateur spécialisé, conseiller en économie sociale et familiale...

Pré-requis

- Être titulaire d'un Diplôme d'Études Supérieures Spécialisées ou d'un Master 2 en Psychologie
- Être titulaire d'un Diplôme d'État de Cadre de Santé
- Être titulaire d'un Diplôme d'État d'Infirmier
- Être titulaire d'un Certificat de Capacité d'Orthophoniste
- Être titulaire d'un Diplôme d'État d'Assistant de Service Social
- Être titulaire d'un Diplôme d'État d'Éducateur Spécialisé
- Être titulaire d'un Diplôme d'État de Conseiller en économie sociale et familiale

Compétences visées

- Comprendre de manière globale tout ce qui contribue aux troubles, avec une approche médicale et une approche enrichie par les sciences humaines
- Identifier et comprendre les impacts des troubles liés à l'usage de substances (hors alcool)
- Identifier et comprendre les impacts des troubles liés aux addictions comportementales
- Intégrer les problèmes dans sa pratique professionnelle actuelle ou future
- Connaître les différentes approches thérapeutiques proposées dans la prise en charge des troubles addictifs et les intégrer dans sa pratique professionnelle
- Connaître les réseaux de soins et de prévention

Équipe pédagogique

• Responsable pédagogique



Pr Marie GRALL-BRONNEC

Professeur des Universités,
Nantes Université
Praticien Hospitalier en
addictologie, CHU de Nantes

• Coordinateur pédagogique



Mme Julie CAILLON

Psychologue, PhD,
Service d'Addictologie,
CHU de Nantes

• Intervenants - experts

Médecins spécialisés en addictologie,
en psychiatrie, en pharmacologie,
psychologues, sophrologues.

Contenu de la formation

Généralités (20 h)

- Le concept d'addiction, rappels historiques, conditions de la rencontre avec le patient
- La rencontre avec un sujet ayant un trouble de l'usage d'alcool
- Politiques de santé publique. Missions des agences gouvernementales et des relais régionaux...

Consulter l'ensemble des thématiques abordées sur notre site

Usages de substances hors alcool (36 h)

- Troubles liés à l'usage des benzodiazépines
- Organisation de l'évaluation des pharmacodépendances
- Éducation thérapeutique du patient en addictologie
- Troubles liés à l'usage du cannabis et des nouvelles drogues de synthèse...

Consulter l'ensemble des thématiques abordées sur notre site

Les addictions comportementales (19 h)

- Troubles du comportement alimentaire
- Suivi méthodologique
- Utilisation excessive d'Internet
- Utilisation excessive des jeux vidéo
- Jeu d'argent pathologique
- Addiction sexuelle et CHEM SEX
- Hyperactivité physique. Conduites dopantes
- Achats compulsifs
- Addiction au travail

Approches thérapeutiques (20 h)

- Approche neurocognitive
- Approche systémique et solutionniste
- Approche comportementale et cognitive
- La remédiation cognitive en addictologie ...

Consulter l'ensemble des thématiques abordées sur notre site

Stage (40 h)

Moyens pédagogiques

- Alternance d'apports théoriques et de mises en situation
- Mise à disposition de ressources pédagogiques sur la plateforme numérique de Nantes Université

Modalités d'évaluation

Un diplôme inter-universitaire sera délivré après validation des épreuves suivantes :

- Épreuve écrite
- Rédaction et soutenance de mémoire

Suite de parcours

Consulter notre catalogue de formations sur notre site www.univ-nantes.fr/fc-sante

Rythme

140 h

- 95 h théoriques - de novembre à juin 5 sessions de formation de 3 jours
- 40 h de stage - de mai à septembre
- 5 h de validation - en juin et octobre

Lieu de formation

- Nantes Université - Campus Centre-Loire
- Université de Tours
- Centre hospitalier Louis Sevestre de la Membrolle-sur-Choisille

Accessibilité

Ce diplôme est accessible aux personnes en situation de handicap.

Renseignements auprès du Relais Handicap :

www.univ-nantes.fr/sepanouir-sur-les-campus/accompagnement-du-handicap

Tarif de la formation

1 500 €* Droits annexes inclus

*Tarif soumis à un abattement pour les étudiants > nous consulter

Conditions d'accès

- Sur dossier de candidature accompagné d'une lettre de motivation, d'un CV et de la copie des diplômes requis
- Sur entretien si la commission de recrutement l'estime nécessaire
- Consulter le calendrier de dépôt des candidatures et candidater en ligne sur candidature.sante.univ-nantes.fr/fc

Renseignements

Virginie FETIS

Tél. : 02 53 48 47 42

diu.addictologie-substances@univ-nantes.fr

Chiffres clés 2021



40
places
disponibles



83%
de
réussite



100%
de
satisfaction

Diplôme universitaire

Arrêt cardiaque

De la prise en charge préhospitalière à la réanimation et au suivi à long terme

Nouveau

La prise en charge de l'arrêt cardiaque est une problématique quotidienne pour les soignants de la filière soins critiques. L'objectif de ce diplôme est d'acquérir les compétences spécifiques à la prise en charge des patients victimes d'arrêt cardiaque.



Public

Médecins spécialisés en médecine générale, en médecine d'urgence, en médecine intensive réanimation, en anesthésie réanimation ou en cardiologie

Pré-requis

Être titulaire ou en cours d'obtention d'un Diplôme d'Études Spécialisées de médecine générale, de médecine d'urgence ou de médecine intensive réanimation ou d'anesthésie réanimation ou de cardiologie

Compétences visées

- Assurer la prise en charge préhospitalière, hospitalière des patients victimes d'arrêt cardiaque
- Formuler les modalités d'explorations complémentaires avec les différents intervenants

Équipe pédagogique

• Responsable pédagogique



Dr François JAVAUDIN

Maître de conférences,
Nantes Université et Praticien
Hospitalier en médecine
d'urgence, CHU de Nantes

• Coordinateur pédagogique



**Dr Jean-Baptiste
LASCARROU**

Praticien Hospitalier en
médecine intensive réanimation,
CHU de Nantes

• Intervenants - experts

Médecins spécialisés en médecine d'urgence, en médecine intensive, en médecine générale, en médecine polyvalente des urgences, en soins intensifs, en anesthésie, en réanimation médicale

univ-nantes.fr/fc-sante

Contenu de la formation

Thématiques abordées

- Réanimation cardiopulmonaire élémentaire «Basic Life Support»
- Réanimation cardiopulmonaire avancée «Advanced Life Support»
- Prise en charge hospitalière
- Traitements associés en réanimation
- Pronostication et suivi
- Simulation

Moyens pédagogiques

- Alternance d'apports théoriques, de mises en pratique et de mises en pratique par la simulation
- Mise à disposition de ressources pédagogiques sur la plateforme numérique de Nantes Université

Modalités d'évaluation

Un diplôme universitaire sera délivré après validation des épreuves suivantes :

- Contrôle continu
- Épreuve écrite

Débouchés professionnels

- Expert local en arrêt cardiaque
- Rôle de référent local pour la prise en charge de l'arrêt cardiaque
- Organisation de la chaîne de survie au sein de sa structure de soins
- Organisation de la filière de prise en charge des arrêts cardiaques au sein de sa structure
- Conduite de travaux scientifiques sur la prise en charge de l'arrêt cardiaque

Suite de parcours

Consulter notre catalogue de formations sur notre site www.univ-nantes.fr/fc-sante

Rythme

100 h

- 96 h théoriques - de novembre à juin
6 sessions - 2 jours consécutifs par mois
- 4 h de validation - en juin

Lieu de formation

Nantes Université - Campus Centre-Loire

Accessibilité

Ce diplôme est accessible aux personnes en situation de handicap.

Renseignements auprès du Relais Handicap :

www.univ-nantes.fr/sepanouir-sur-les-campus/accompagnement-du-handicap

Tarif de la formation

1 600 €* Droits annexes inclus

**Tarif soumis à un abattement pour les étudiants > nous consulter*

Conditions d'accès

- Sur dossier de candidature accompagné d'une lettre de motivation, d'un CV et de la copie des diplômes requis
- Sur entretien si la commission de recrutement l'estime nécessaire
- Consulter le calendrier de dépôt des candidatures et candidater en ligne sur

candidature.sante.univ-nantes.fr/fc

Renseignements

Candy MARY

Tél. : 02 44 76 90 48

du.arret-cardiaque@univ-nantes.fr

Diplôme universitaire

Cancérologie du sujet âgé

Cette formation a pour objectif de permettre aux professionnels de santé en charge de personnes âgées présentant un cancer, d'intégrer dans leur pratique une démarche pluridisciplinaire, multiprofessionnelle et multidimensionnelle.



Public

Médecins spécialisés en oncologie, médecins spécialisés en gériatrie, pharmaciens d'officine, cadres de santé, infirmiers coordinateurs, attaché de recherche clinique, internes en médecine ou en pharmacie

Pré-requis

- Être titulaire ou en cours d'obtention d'un Diplôme d'État de docteur en médecine ou en pharmacie
- Être titulaire d'un Diplôme d'État d'infirmier
- Être titulaire d'un autre diplôme de professions paramédicales impliquées en oncogériatrie (niveau 2 minimum)

Une validation des acquis personnels, pédagogiques et professionnels pourra être étudiée pour les candidats n'ayant pas le titre d'accès (décret du 23 août 1985).

Compétences visées

- Considérer les spécificités liées aux différents cancers dans le diagnostic de la personne âgée cancéreuse.
- Définir un diagnostic et accompagner les personnes vieillissantes dans leurs traitements en prenant en compte les spécificités liées aux cancers.
- Intégrer sa pratique professionnelle dans une organisation de soins multiprofessionnelle et multidisciplinaire dans le but d'apporter des solutions thérapeutiques les mieux adaptées aux différentes situations individuelles

Équipe pédagogique

• Responsable pédagogique



Pr Laure DE DECKER

Professeur des Universités,
Nantes Université et Praticien
Hospitalier en gériatrie,
CHU de Nantes

• Coordinateur pédagogique



Dr Emmanuelle BOURBOULOUX

Médecin Oncologue, ICO R. Gauducheau

M. Julien DURIN

Chef de Projet UCOG et Coordinateur
administratif réseau Onco PL

• Intervenants - experts

Oncologues, pneumologues, urologues,
chirurgiens, radiothérapeutes,
hématologues, psychiatres, gériatres,
diététiciennes, pharmaciens, médecins
anatomo-pathologistes, algologues,
infirmiers, ingénieurs qualité, avocats

En partenariat avec

l'Unité de Coordination OncoGériatrique
des Pays de la Loire [UCOG pl]



univ-nantes.fr/fc-sante

Contenu de la formation

Module 1 - Oncologie (43 h)

- Tumeurs cérébrales de la personne âgée
- Cancer du sein, gynécologique, digestif, stomato ORL, urologique, du poumon, de la peau
- Base de la cancérogénèse
- Diagnostic des cancers
- Tumeurs cérébrales de la personne âgée
- Radiothérapie dans ses principes et effets indésirables chez la personne âgée

Module 2 - Gériatrie (30 h)

- L'autonomie chez la personne âgée
- Les comorbidités chez la personne âgée
- Altération cognitive et retentissement somatique
- Prise en charge des troubles du comportement chez le sujet âgé
- Alimentation et cancer

Module 3 - L'intégration dans une organisation de soins multiprofessionnelle et multidisciplinaire (27 h)

- Introduction et organisation du mémoire et du stage pratique
- Organisation du système de soins, politique de santé en oncologie et en gérontologie/Organisation sanitaire et médico-sociale
- Organisation nationale et régionale de l'oncogériatrie
- Aspects économiques de la prise en charge en oncogériatrie
- Aspects médico-légaux en oncogériatrie et situations médicales éthiquement difficiles : qui est légitime pour décider ?

Stage pratique (21 h)

Moyens pédagogiques

- Alternance d'apports théoriques et d'analyse des pratiques
- Mise à disposition de ressources pédagogiques sur la plateforme numérique de Nantes Université

Modalités d'évaluation

Un diplôme universitaire sera délivré après validation des épreuves suivantes :

- Examen écrit
- Présentation orale sur une thématique

Suite de parcours

Consulter notre catalogue de formations sur notre site www.univ-nantes.fr/fc-sante

Rythme

123 h

- 100 h théoriques - de novembre à mai - 4 sessions de 3 à 5 jours
- 21 h de stage - de novembre à mai
- 2 h de validation - en mai

Lieu de formation

Nantes Université - Campus Centre-Loire

Accessibilité

Ce diplôme est accessible aux personnes en situation de handicap.

Renseignements auprès du Relais Handicap :

www.univ-nantes.fr/sepanouir-sur-les-campus/accompagnement-du-handicap

Tarif de la formation

1 400 €* Droits annexes inclus

*Tarif soumis à un abattement pour les étudiants > nous consulter

Conditions d'accès

- Sur dossier de candidature accompagné d'une lettre de motivation, d'un CV et de la copie des diplômes requis
- Sur entretien si la commission de recrutement l'estime nécessaire
- Consulter le calendrier de dépôt des candidatures et candidater en ligne sur candidature.sante.univ-nantes.fr/fc

Renseignements

Céline VALTON

Tél. : 02 53 48 43 52

du.cancerologie-sujet-age@univ-nantes.fr

Chiffres clés 2021



35
places
disponibles



100%
de
réussite



85%
de
satisfaction

Diplôme inter-universitaire

Cardiologie pédiatrique et congénitale

Ce diplôme a pour objectif de compléter la formation des cardiologues et des pédiatres dans le domaine de la cardiologie pédiatrie et congénitale.



Public

Médecins spécialisés en pédiatrie, en cardiologie, en anesthésie réanimation, en chirurgie thoracique, en cardiovasculaire et internes

Pré-requis

- Être titulaire d'un Diplôme d'Études Spécialisées en pédiatrie, en cardiologie, ou en anesthésie réanimation
- Être en cours d'obtention d'un Diplôme d'Études Spécialisées en pédiatrie, en cardiologie ou en anesthésie réanimation et justifier d'un exercice professionnel dans un service de cardiologie pédiatrique, pendant au moins un semestre durant la période d'enseignement du diplôme
- Être titulaire d'un Diplôme d'Études Spécialisées Complémentaires en chirurgie thoracique, en cardio-vasculaire
- Être en cours d'obtention d'un Diplôme d'Études Spécialisées Complémentaires en chirurgie thoracique, en cardiovasculaire et justifier d'un exercice professionnel pendant au moins un semestre durant la période d'enseignement du diplôme

Compétences visées

- Prendre en charge les principales cardiopathies congénitales du fœtus à l'adulte
- Réaliser le suivi des cardiopathies congénitales au travers de connaissances sur les cardiopathies acquises
- Évaluer l'anatomie et la physiologie des cardiopathies congénitales

Équipe pédagogique

• Responsable pédagogique

Pr Alban-Elouen BARUTEAU

Professeur des Universités, Nantes Université
Praticien Hospitalier, CHU de Nantes

• Coordinateur pédagogique

Dr Nadir BENBRIK

Praticien Hospitalier, CHU de Nantes

Dr Bénédicte ROMEFORT

Praticien Hospitalier, CHU de Nantes

• Intervenants - experts

Médecins spécialisés en cardiologie à Paris, Toulouse, Strasbourg, Nantes, Lille, Lyon, Montpellier, Rennes

Les + de la formation

Ce diplôme a été mis en place en collaboration avec les universités de Paris Descartes, de Nantes et de Toulouse.

univ-nantes.fr/fc-sante

Contenu de la formation

Session 1 - en janvier à Paris (28 h)

- Anatomie normale et pathologique dans les cardiopathies congénitales
- Physiologie cardiaque fœtale
- Rythmologie pédiatrique
- Cathétérisme cardiaque diagnostique et interventionnel
- Diagnostic clinique et échographique des urgences néonatales
- Génétique et syndromologie

Session 2 - en mars à Paris (36 h)

- Hypertension artérielle pulmonaire
- Cardiomyopathies de l'enfant
- Assistance circulatoire et transplantation cardiaque pédiatrique
- Pharmacologie cardiovasculaire en pédiatrie
- Tumeurs du cœur
- Pathologie du péricarde et pathologie coronaire de l'enfant
- Cœurs univentriculaires
- Transposition des gros vaisseaux et malpositions vasculaires
- Canal artériel persistant et autres shunts artériels
- Retours veineux pulmonaires anormaux
- Cardiologie fœtale
- Cardiopathies congénitales de l'adulte
- Grossesse et cardiopathies congénitales
- Scanner et IRM dans les cardiopathies congénitales
- Cardiopathies obstructives du cœur droit à septum interventriculaire intact

Session 3 - en juin à Toulouse (33 h)

- Communications interventriculaires et interauriculaires
- Maladie de Marfan et apparentées (TGF-B)
- Cardiopathies conotruncales du fœtus à l'enfant et à l'âge adulte
- Anesthésie et réanimation péri-opératoire
- Quizz échocardiographiques
- Exercices d'hémodynamique fœtale
- Hypoplasie et obstacles du cœur gauche
- Canal atrioventriculaire
- Conférence qualité de vie en cardiologie congénitale
- Essai thérapeutique en cardiologie pédiatrique

Moyens pédagogiques

- Alternance d'apports théoriques et de mises en pratique
- Mise à disposition de ressources pédagogiques sur la plateforme numérique de Nantes Université

Modalités d'évaluation

Un diplôme inter-universitaire sera délivré après validation des épreuves suivantes :

- Épreuve écrite
- Épreuve orale

Suite de parcours

Consulter notre catalogue de formations sur notre site www.univ-nantes.fr/fc-sante

Rythme

222 h pour les médecins

- 97 h théoriques - de janvier à juin - 3 sessions d'une semaine
- 120 h de stage
- 5 h de validation - en septembre

942 h pour les internes

- 97 h théoriques - de janvier à juin - 3 sessions d'une semaine
- 840 h de stage
- 5 h de validation - en septembre

Lieu de formation

- Université de Paris Descartes
- Université de Toulouse

Accessibilité

Ce diplôme est accessible aux personnes en situation de handicap.

Renseignements auprès du Relais Handicap :

www.univ-nantes.fr/sepanouir-sur-les-campus/accompagnement-du-handicap

Tarif de la formation

1 000 €* Droits annexes inclus

*Tarif soumis à un abattement pour les étudiants > nous consulter

Conditions d'accès

- Sur dossier de candidature accompagné d'une lettre de motivation, d'un CV et de la copie des diplômes requis
- Sur entretien si la commission de recrutement l'estime nécessaire
- Consulter le calendrier de dépôt des candidatures et candidater en ligne sur candidature.sante.univ-nantes.fr/fc

Renseignements

Nathalie DOLO

Tél. : 02 40 41 28 33

diu.cardiologie-pedia@univ-nantes.fr

Chiffres clés 2021



10
places
disponibles



40%
de
réussite



Taux
de
satisfaction :
en cours

Diplôme inter-universitaire Chirurgie de l'obésité

L'objectif de ce diplôme est d'acquérir les compétences pour prendre en charge globalement en pré et post-opératoire les patients obèses souhaitant un traitement chirurgical de son obésité. Elle couvre tous les aspects de la chirurgie de l'obésité et ses perspectives futures.



Public

Médecins spécialisés en chirurgie générale ou viscérale en exercice ou en formation, médecins spécialisés en endocrinologie, diabétologie et maladies métaboliques ou en endocrinologie, diabétologie et nutrition, ou médecins dont la spécialité amène à prendre en charge des patients obèses (anesthésiste, gastro-entérologue, cardiologue, pneumologue)

Pré-requis

- Être titulaire d'un Diplôme d'Études Spécialisées de Chirurgie Générale ou d'un Diplôme d'Études Spécialisées Complémentaires de Chirurgie Viscérale
- Être en cours d'obtention (3^e cycle) d'un Diplôme d'Études Spécialisées de Chirurgie Générale ou d'un Diplôme d'Études Spécialisées Complémentaires de Chirurgie Viscérale ou être étudiant DIS inscrit en AFS et en AFSA
- Être titulaire d'un Diplôme d'Études Spécialisées Endocrinologie, Diabétologie et Maladies métaboliques ou Nutrition
- Être titulaire d'un Diplôme d'Études Spécialisées d'Anesthésie réanimation ou de Gastro-entérologie et Hépatologie ou de Médecine cardiovasculaire ou de Pneumologie

Compétences visées

- Assurer la prise en charge pré-opératoire des patients obèses
- Mettre en œuvre les différentes techniques de chirurgie bariatrique
- Assurer le suivi post-opératoire des patients opérés de chirurgie de l'obésité
- Agir rapidement en cas de complications

Équipe pédagogique

• Responsable pédagogique



Dr Claire BLANCHARD-LOUIS

Maître de conférences, Nantes Université et Praticien Hospitalier en chirurgie digestive, CHU de Nantes

• Intervenants - experts

Médecins spécialisés en chirurgie générale, en chirurgie viscérale et digestive, en chirurgie pédiatrique, en endocrinologie et diabétologie, en nutrition, en gastro-entérologie et hépatologie, en anesthésie, en psychiatrie

Les + de la formation

Ce diplôme a été mis en place en collaboration avec les universités de Lille, de Nantes, de Nice et de Paris 7.

univ-nantes.fr/fc-sante

Contenu de la formation

Thématiques abordées

- Les indications thérapeutiques et les concepts de la chirurgie bariatrique
- Les interventions chirurgicales restrictives
- Les interventions complexes
- Suivi de l'obèse opéré

Stage

Stage obligatoire dans le CHU d'appartenance à l'inscription et dans 3 autres centres après avis et accord de l'équipe pédagogique

Moyens pédagogiques

- Alternance d'apports théoriques et de mises en pratique
- Mise à disposition de ressources pédagogiques sur la plateforme numérique de Nantes Université

Modalités d'évaluation

Un diplôme inter-universitaire sera délivré après validation des épreuves suivantes :

- Examen écrit
- Rédaction d'un mémoire
- Carnet de stages

Débouchés professionnels

Expert en chirurgie bariatrique

Suite de parcours

Consulter notre catalogue de formations sur notre site www.univ-nantes.fr/fc-sante

Rythme

104 h sur 2 années universitaires

- 72 h théoriques - de novembre à septembre - 4 sessions
- 32 h de stage - de novembre à août
- Validation - en juin et en septembre

Lieu de formation

- Nantes Université - Campus Centre-Loire
- Université de Lille
- Université de Nice
- Université de Paris Colombes

Accessibilité

Ce diplôme est accessible aux personnes en situation de handicap.

Renseignements auprès du Relais Handicap :

www.univ-nantes.fr/sepanouir-sur-les-campus/accompagnement-du-handicap

Tarif de la formation

2 100 €* Droits annexes inclus

*Tarif soumis à un abattement pour les étudiants > nous consulter

Conditions d'accès

- Sur dossier de candidature accompagné d'une lettre de motivation, d'un CV et de la copie des diplômes requis
- Sur entretien si la commission de recrutement l'estime nécessaire
- Consulter le calendrier de dépôt des candidatures et candidater en ligne sur candidature.sante.univ-nantes.fr/fc

Renseignements

Sylvie LE BOURSICAUD

Tél. : 02 72 64 11 51

diu.chirurgie-obesite@univ-nantes.fr

Chiffres clés



25
places
disponibles



Taux
de
réussite :
en cours



Taux
de
satisfaction :
en cours

Diplôme inter-universitaire Chirurgie de la main

Ce diplôme a pour objectif de former à la prise en charge spécialisée des pathologies chirurgicales touchant la main et le poignet.



Public

Médecins en formation ou spécialisés en chirurgie orthopédique et traumatologique, en chirurgie plastique ou en chirurgie infantile souhaitant une formation en chirurgie de la main.

Pré-requis

Être titulaire ou en cours d'obtention d'un Diplôme d'Études Spécialisées Complémentaires de chirurgie orthopédique, de chirurgie plastique ou de chirurgie infantile.

L'inscription et/ou l'obtention du DU de Microchirurgie expérimentale et dissection des lambeaux est recommandée pour s'inscrire au DIU Chirurgie de la main.

Compétences visées

- Identifier les bases anatomiques et physiologiques de la chirurgie de la main
- Identifier les principales pathologies traumatiques et non traumatiques de la main
- Identifier les pathologies les plus fréquentes, leur évolution naturelle, les traitements actuellement recommandés par la littérature
- Prescrire les examens complémentaires utiles au diagnostic et à moindre coût
- Prendre en charge un traumatisé de la main
- Reconnaître les plaies qui justifient un transfert en centre spécialisé
- Établir un diagnostic lésionnel pour un traumatisme fermé
- Identifier les principes des traitements chirurgicaux
- Diriger un patient vers un spécialiste médical ou chirurgical adéquat

Équipe pédagogique

• Responsable pédagogique au niveau national

Pr Isabelle AUQUIT-AUCKBUR

Professeur des Universités, Université de Rouen, Praticien Hospitalier en chirurgie plastique et esthétique, CHU de Rouen

• Responsable pédagogique local

Pr Christophe NICH

Professeur des Universités, Nantes Université, Praticien Hospitalier en chirurgie orthopédique et traumatologique, CHU de Nantes

• Coordinateur pédagogique local

Dr Philippe BELLEMÈRE

Chirurgien de la main, Institut de la main Nantes Atlantique

• Intervenants - experts

Médecins spécialisés en chirurgie orthopédique et traumatologique, en chirurgie de la main, en chirurgie plastique et esthétique...

Les + de la formation

Ce diplôme a été mis en place en collaboration avec les universités du Grand Ouest (Angers, Brest, Caen, Nantes, Rennes, Poitiers, Rouen et Tours), du Grand Sud, de Nancy et de Paris-Est-Nord.

univ-nantes.fr/fc-sante

Contenu de la formation

Thématiques abordées

- Les fondamentaux
- Les plaies et lésions complexes, en urgence et en secondaire
- La traumatologie ostéo-articulaire du poignet, de la main et des doigts en urgence et en secondaire
- La main congénitale, Dupuytren, brûlures, tumeurs, pathologies diverses
- Les pathologies neurologiques
- Les pathologies inflammatoires et dégénératives

Moyens pédagogiques

- Alternance d'apports théoriques et de mises en pratique au laboratoire d'anatomie
- Mise à disposition de ressources pédagogiques sur la plateforme numérique de Nantes Université

Modalités d'évaluation

Un diplôme inter-universitaire sera délivré après validation des épreuves suivantes :

- Épreuve écrite
- Soutenance de mémoire
- Épreuve orale - Cas cliniques
- Réalisation d'un portfolio avec les interventions en chirurgie de la main et des nerfs

Suite de parcours

Consulter notre catalogue de formations sur notre site www.univ-nantes.fr/fc-sante

Rythme

120 h sur deux années universitaires

- 120 h théoriques - d'octobre à avril
- Validation en juin

Lieu de formation

- Nantes Université - Campus Centre-Loire
- Université d'Angers
- Université de Brest
- Université de Caen
- Université de Poitiers
- Université de Rennes
- Université de Rouen
- Université de Tours

Accessibilité

Ce diplôme est accessible aux personnes en situation de handicap.

Renseignements auprès du Relais Handicap :

www.univ-nantes.fr/sepanouir-sur-les-campus/accompagnement-du-handicap

Tarif de la formation

1 450 €* Droits annexes inclus

*Tarif soumis à un abattement pour les étudiants > nous consulter

Conditions d'accès

- Sur dossier de candidature accompagné d'une lettre de motivation, d'un CV et de la copie des diplômes requis
- Sur entretien si la commission de recrutement l'estime nécessaire
- Consulter le calendrier de dépôt des candidatures et candidater en ligne sur candidature.sante.univ-nantes.fr/fc

Renseignements

Aurore NIVART

Tél. : 02 53 48 47 37

diu.chirurgie-main@univ-nantes.fr

Chiffres clés



2
places
disponibles



Taux
de
réussite :
en cours



Taux
de
satisfaction :
en cours

Diplôme inter-universitaire

Chirurgie des cardiopathies congénitales

Ce diplôme a pour objectif de former les chefs de cliniques et praticiens hospitaliers de chirurgie cardiaque à la prise en charge chirurgicale des cardiopathies congénitales.



Public

Médecins spécialisés en chirurgie cardiaque

Pré-requis

Être titulaire ou en cours d'obtention d'un Diplôme d'Études Spécialisées de chirurgie générale

Compétences visées

- Définir un pronostic spontané de la pathologie
- Définir le risque opératoire
- Définir les modalités thérapeutiques et parcours de soins
- Mettre en place une stratégie chirurgicale et anticiper les éventuelles complications
- Échanger une indication chirurgicale en réunion médico-chirurgicale

Équipe pédagogique

• Responsable pédagogique

Pr Olivier BARON

Professeur des Universités, Nantes Université,
Praticien Hospitalier en chirurgie des cardiopathies
congénitales et pédiatriques, CHU de Nantes

• Responsables régionaux de la formation

Pr Virginie FOUILLOUX,

APHM - Marseille

Pr Roland HENAINE

HCL – Hôpital Louis Pradel – Lyon

Pr Olivier RAISKY

APHP – Hôpital Necker - Paris

Pr François ROUBERTIE

CHU – Bordeaux

• Intervenants - experts

Médecins spécialisés en chirurgie
des cardiopathies congénitales et
pédiatriques, en chirurgie thoracique et
cardio-vasculaire, en chirurgie générale

Les + de la formation

Ce diplôme a été mis en place en collaboration avec les universités d'Aix-Marseille, de Bordeaux, de Lyon 1 et de Paris.

univ-nantes.fr/fc-sante

Contenu de la formation

Thématiques abordées

- Obstacle gauche et shunts gauche droit
- Embryologie et physiologie cardiaque. Malformations complexes
- Ventricule unique
- Le cœur droit, la crosse aortique, transplantation cardiaque et assistance circulatoire
- GUCH, Coronaires et transposition des gros vaisseaux

Moyens pédagogiques

- Alternance d'apports théoriques et de mises en pratique
- Mise à disposition de ressources pédagogiques sur la plateforme numérique de Nantes Université

Modalités d'évaluation

Un diplôme inter-universitaire sera délivré après validation des épreuves suivantes :

- Épreuve écrite
- Épreuve orale

Suite de parcours

Consulter notre catalogue de formations sur notre site www.univ-nantes.fr/fc-sante

Rythme

84 h

- 81 h théoriques - de janvier à mai - 11 sessions
- 3 h de validation en juin

Lieu de formation

- Aix-Marseille Université
- Nantes Université - Campus Centre-Loire
- Université de Bordeaux
- Université Claude Bernard Lyon 1
- Université de Paris

Accessibilité

Ce diplôme est accessible aux personnes en situation de handicap.

Renseignements auprès du Relais Handicap :

www.univ-nantes.fr/sepanouir-sur-les-campus/accompagnement-du-handicap

Tarif de la formation

1 200 €* Droits annexes inclus

**Tarif soumis à un abattement pour les étudiants > nous consulter*

Conditions d'accès

- Sur dossier de candidature accompagné d'une lettre de motivation, d'un CV et de la copie des diplômes requis
- Sur entretien si la commission de recrutement l'estime nécessaire
- Consulter le calendrier de dépôt des candidatures et candidater en ligne sur candidature.sante.univ-nantes.fr/fc

Renseignements

Lydie ZAIDI

Tél. : 02 53 48 47 39

diu.chirurgie-cardiopathie@univ-nantes.fr

Chiffres clés 2022



4

places à Nantes
Promotion de 20 places
toutes
Universités
confondues



Taux
de
réussite :
en cours



100%
de
satisfaction

Diplôme universitaire

Chirurgie pré-implantaire

Nouveau

Ce diplôme vise à proposer aux praticiens déjà formés en implantologie d'actualiser et conforter leurs compétences en chirurgie pré-implantaire dans le domaine de la correction de volumes osseux par augmentation ou résection.



Équipe pédagogique

• Responsable pédagogique



Dr Alain HOORNAERT

Maître de Conférences, Nantes Université et Praticien Hospitalier en implantologie dentaire et occlusodontie, CHU de Nantes

• Intervenants - experts

Chirurgiens-dentistes, chirurgiens maxillo-faciaux, chirurgiens oraux

Public

Chirurgien-dentiste, chirurgien maxillo-facial, chirurgien oral

Pré-requis

- Être titulaire d'un Diplôme d'État de docteur en chirurgie dentaire
- Être titulaire d'un Diplôme d'Études Spécialisées en chirurgie maxillo-faciale
- Être titulaire d'un diplôme Universitaire d'Implantologie ou d'une attestation de formation équivalente

Compétences visées

- Analyser la situation clinique pour faire le meilleur choix pour une technique d'augmentation osseuse
- Pratiquer des greffes osseuses d'appositions ou des coffrages
- Pratiquer le sinus lift par voie crestal ou latérale
- Utiliser les techniques de ROG en utilisant les membranes résorbables et non résorbables
- Pratiquer les épaisissements des tissus mous

univ-nantes.fr/fc-sante

Contenu de la formation

Thématiques abordées

- Le sinus
- La régénération osseuse
- Les greffes d'appositions
- Les coffrages
- Les membranes non résorbables
- L'augmentation des tissus mous

Stages

12 demi-journées de stage

Moyens pédagogiques

- Alternance d'apports théoriques et de mises en pratique
- Mise à disposition de ressources numériques sur la plateforme Moodle de Nantes Université

Modalités d'évaluation

Un diplôme universitaire sera délivré après validation des épreuves suivantes :

- Évaluation de l'activité (4 cas cliniques)
- Présentation de cas cliniques (sur les patients adressés par le praticien)
- Réalisation d'un poster ou d'une publication dans un journal professionnel (case report, revue de littérature, article original)

Débouchés professionnels

Développement de compétences nouvelles et/ou renforcement de compétences acquises en chirurgie pré-implantaire dans le domaine de la correction de volumes osseux par augmentation ou résection

Suite de parcours

Les titulaires de ce diplôme peuvent poursuivre sur :

- DU Parodontologie et implantologie chirurgicale

Consulter notre catalogue de formations sur notre site

www.univ-nantes.fr/fc-sante

Rythme

100 h

- 60 h de staff/study group - de novembre à juin - 6 sessions
- 36 h de stage - de novembre à juin
- 4 h de validation en juin

Lieu de formation

Nantes Université - UFR d'Odontologie

Accessibilité

Ce diplôme est accessible aux personnes en situation de handicap.

Renseignements auprès du Relais Handicap :

www.univ-nantes.fr/sepanouir-sur-les-campus/accompagnement-du-handicap

Tarif de la formation

6 000 € Droits annexes inclus

Conditions d'accès

- Sur dossier de candidature accompagné d'une lettre de motivation, d'un CV et de la copie des diplômes requis
- Sur entretien si la commission de recrutement l'estime nécessaire
- Consulter le calendrier de dépôt des candidatures et candidater en ligne sur candidature.sante.univ-nantes.fr/fc

Renseignements

Gaël JOUSSELIN

Tél. : 02 53 48 47 51

du.chirurgie-preimplan@univ-nantes.fr

Chiffres clés



5
places
disponibles



Taux
de
réussite :
en cours



Taux
de
satisfaction :
en cours

Ce diplôme a pour objectif d'apporter aux professionnels du soin, des connaissances en psychologie et en psychopathologie de la douleur en se basant sur des concepts scientifiques de haut niveau provenant des dernières avancées de la recherche dans ces domaines. Ce DIU permet ainsi d'être formé à l'écoute des aspects psychologiques et psychopathologiques en clinique de la douleur.



Public

Médecin, chirurgien-dentiste, infirmier, ergothérapeute, masseur-kinésithérapeute, ostéopathe, psychologue

Pré-requis

- Être titulaire d'un Diplôme d'État de docteur en médecine
- Être titulaire d'un Diplôme d'État de docteur en chirurgie dentaire
- Être titulaire d'un Diplôme d'État d'infirmier
- Être titulaire d'un Diplôme d'État d'ergothérapeute
- Être titulaire d'un Diplôme d'État de masseur-kinésithérapeute
- Être titulaire d'un Diplôme d'ostéopathe
- Être titulaire ou en cours d'obtention d'un Master 2 de psychologie

Une Validation des Acquis (VA) personnels, pédagogiques et professionnels pourra être étudiée pour les candidats n'ayant pas le titre d'accès (Décret du 23 août 1985).

Compétences visées

- Identifier les concepts scientifiques en psychologie et psychopathologie de la douleur
- Analyser le discours du patient et l'orienter vers les professionnels compétents le cas échéant
- Adapter les stratégies thérapeutiques en fonction des problématiques exprimées par le patient en articulant théorie et clinique

Équipe pédagogique

• Responsable pédagogique



Pr Julien NIZARD

HDR en Thérapeutique-Médecine de la Douleur, Nantes Université
Chef du Service Interdisciplinaire Douleur Soins Palliatifs et de Support, Médecine intégrative, CHU de Nantes

• Coordinateur pédagogique



Dr Benoît MAILLARD

Psychologue clinicien et docteur en psychologie, CHU de Nantes

• Intervenants - experts

Médecins spécialisés,
psychologues cliniciens

Les + de la formation

Ce diplôme a été mis en place en collaboration avec les universités de Bourgogne (Dijon), de Bretagne Occidentale (Brest), de Lille et de Nantes.

Contenu de la formation

Thématiques

- Identifier et évaluer la douleur
- Comprendre la douleur dans la psyché
- Établir une relation d'écoute avec le patient
- Analyse de la douleur en fonction du contexte
- Prévenir et agir sur la douleur
- Comprendre la place de la douleur dans le handicap

Congrès

Participation au Congrès Société Française d'Étude et de Traitement de la Douleur

Moyens pédagogiques

- Alternance d'apports théoriques et études de cas pratiques
- Mise à disposition de ressources pédagogiques sur la plateforme numérique de Nantes Université

Modalités d'évaluation

Un diplôme inter-universitaire sera délivré après validation des épreuves suivantes :

- Rendu écrit
- Rédaction et soutenance de mémoire

Suite de parcours

Consulter notre catalogue de formations sur notre site www.univ-nantes.fr/fc-sante

Rythme

192 h sur 2 années universitaires

en 1^{re} année

- 72 h de janvier à août - 3 sessions
- Validation en juin

2nd année

- 120 h de septembre à avril - 5 sessions
- Validation en septembre

Lieu de formation

- Nantes Université - Campus Centre-Loire
Retransmission en direct à Nantes des sessions se déroulant dans les Universités partenaires
- Université de Bourgogne - Dijon
- Université de Bretagne Occidentale - Brest
- Université de Lille

Accessibilité

Ce diplôme est accessible aux personnes en situation de handicap.

Renseignements auprès du Relais Handicap :

www.univ-nantes.fr/sepanouir-sur-les-campus/accompagnement-du-handicap

Tarif de la formation

2 900 €* Droits annexes inclus

*Tarif soumis à un abattement pour les étudiants > nous consulter

Conditions d'accès

- Sur dossier de candidature accompagné d'une lettre de motivation, d'un CV et de la copie des diplômes requis
- Sur entretien si la commission de recrutement l'estime nécessaire
- Consulter le calendrier de dépôt des candidatures et candidater en ligne sur candidature.sante.univ-nantes.fr/fc

Renseignements

Lydie ZAIDI

Tél. : 02 53 48 47 39

diu.psychopatho-douleur@univ-nantes.fr

Chiffres clés 2022



20
places
disponibles



Taux
de
réussite :
en cours



89%
de
satisfaction

L'objectif de ce diplôme est de permettre aux professionnels des domaines du handicap et du sanitaire et social d'acquérir des compétences nécessaires pour intervenir en qualité de coordonnateur de parcours et gestionnaire de cas pour des personnes en perte d'autonomie dans le cadre des dispositifs de coordination territoriale (PTA, MAIA, DAC, PAERPA).



Public

Professionnels paramédicaux, psychologues, travailleurs sociaux

Pré-requis

- Être titulaire d'un Diplôme d'État d'infirmier ou d'ergothérapeute
- Être titulaire d'un diplôme de travail social et autres diplômes d'auxiliaires médicaux de niveau 5 (bac+2)
- Être titulaire d'un diplôme de psychologie au moins de niveau Master avec un exercice professionnel de la psychologie clinique

et

- Justifier d'une expérience professionnelle de 12 mois minimum dans des fonctions de maintien à domicile, dans un dispositif de coordination/intégration territoriale ou dans un service d'ordonnancement
- Justifier d'un projet précis d'embauche dans un délai de 24 mois sur un dispositif de coordination/intégration ou d'ordonnancement avec une lettre motivée

Une validation des acquis personnels, pédagogiques et professionnels pourra être étudiée pour les candidats n'ayant pas le titre d'accès (Décret du 23 août 1985).

Compétences visées

- Assurer l'évaluation, la planification, la coordination et la continuité des services en vue d'une intégration des soins et des services auprès des personnes en perte d'autonomie
- Placer la personne en perte d'autonomie et l'action des aidants naturels et professionnels au cœur de la démarche d'accompagnement
- Animer une équipe de coordination théorie et clinique

Équipe pédagogique

• Responsable pédagogique



Dr Guillaume CHAPELET

Maître de conférences, UFR
Médecine, Nantes Université
Praticien Hospitalier en gériatrie,
CHU de Nantes

• Coordinateur pédagogique

Mme Florence TANGUY

Responsable du service séniors, Mairie de Rezé

Mme Marilyn DIVOUX

Pilote MAIA Estuaire Atlantique, Direction Générale
des Territoires, Département de Loire-Atlantique

Mme Delphine PINEAU

Pilote MAIA Agglomération Nantaise et Vignoble,
Cadre cellule ordonnancement, PHU de gérontologie
clinique, CHU de Nantes

• Responsable scientifique



Pr Gilles BERRUT

Professeur des universités,
Nantes Université
Praticien Hospitalier, Chef de
service, Chef du pôle hospitalo-
universitaire de gérontologie
clinique, CHU de Nantes

• Intervenants - experts

Gestionnaires de cas, gériatres,
psychologues

Contenu de la formation

Théorie (108 h)

- Les dispositifs d'intégration territoriale et l'approche parcours
- Pratique professionnelle des coordonnateurs parcours
- La santé de la personne âgée et parcours patients, maladie chronique et handicap
- Accès aux droits - Aspects juridiques et éthiques/environnement
- Animation et organisation du travail en équipe

Stage d'observation (70 h)

- Stage d'observation de gestionnaire de cas en activité et de l'organisation environnante
- 20 demi-journées de 3,5 h réparties sur la durée de la formation ou effectuées sur une période continue
- Les lieux de stage seront validés, pour chaque stagiaire, par le comité pédagogique

Moyens pédagogiques

- Alternance d'apports théoriques et de mises en pratique
- Mise à disposition de ressources pédagogiques sur la plateforme numérique de Nantes Université

Modalités d'évaluation

Un diplôme universitaire sera délivré après validation des épreuves suivantes :

- Épreuve écrite
- Rédaction d'un plan de service individualisé
- Épreuve orale

Suite de parcours

Consulter notre catalogue de formations sur notre site www.univ-nantes.fr/fc-sante

Rythme

181 h

- 108 h théoriques - de décembre à mai - 4 sessions de 5 jours
- 70 h de stage - de décembre à juin - 20 demi-journées
- 3 h de validation - en juin

Lieu de formation

Nantes Université - Campus Centre-Loire

Accessibilité

Ce diplôme est accessible aux personnes en situation de handicap.

Renseignements auprès du Relais Handicap :

www.univ-nantes.fr/sepanouir-sur-les-campus/accompagnement-du-handicap

Tarif de la formation

2 000 € Droits annexes inclus

Conditions d'accès

- Sur dossier de candidature accompagné d'une lettre de motivation, d'un CV et de la copie des diplômes requis
- Sur entretien si la commission de recrutement l'estime nécessaire
- Consulter le calendrier de dépôt des candidatures et candidater en ligne sur candidature.sante.univ-nantes.fr/fc

Renseignements

Céline VALTON

Tél. : 02 53 48 43 52

du.coordonnateur@univ-nantes.fr

Chiffres clés 2021



40
places
disponibles



100%
de
réussite



90%
de
satisfaction

Avec ce diplôme, les professionnels de santé acquièrent un capital de connaissances scientifiques en matière de produits cosmétiques afin de conseiller efficacement leurs patients et leur recommander le produit cosmétique le mieux adapté à leur situation. Ce diplôme permet aux médecins, pharmaciens, préparateurs en pharmacie, infirmiers et sages-femmes, de se former sur les ingrédients incorporés dans les produits cosmétiques et de pouvoir répondre, tant en matière de tolérance que d'efficacité, au besoin du patient dans le respect de la santé cutanée.



Public

Médecins, pharmaciens, préparateurs en pharmacie, infirmiers et sages-femmes

Pré-requis

- Être titulaire d'un Diplôme d'État de docteur en médecine ou en pharmacie
- Être titulaire d'un Diplôme d'État d'infirmier ou de sage-femme
- Être titulaire d'un Brevet Professionnel préparateur en pharmacie

Compétences visées

- Identifier et décomposer une liste INCI (Ingrédients incorporés)
- Rechercher les informations utiles concernant la conservation du produit
- Recommander le produit cosmétique le plus adapté au public visé
- Répondre à des questions en matière de tolérance ou d'efficacité d'un produit cosmétique particulier
- Comparer des cosmétiques de marques différentes
- Déterminer les idées reçues/idées fausses véhiculées par les réseaux sociaux/les applications
- Mettre en garde le public contre des pratiques dangereuses
- Interroger un visiteur médical de manière pertinente afin de se faire une idée juste de la qualité des produits vantés
- Distinguer les concepts marketing tels que les notions de clean, slow cosmétique, évaluer les limites et les inconvénients en matière de Santé Publique
- Déterminer une stratégie thérapeutique efficace

Équipe pédagogique

• Responsable pédagogique



Pr Laurence COIFFARD

Professeure des Universités en cosmétologie, UFR des Sciences Pharmaceutiques et Biologiques, Nantes Université

• Coordinateur pédagogique



Dr Céline COUTEAU

Maître de conférences en cosmétologie, UFR des Sciences Pharmaceutiques et Biologiques, Nantes Université

• Intervenants - experts

Enseignants-chercheurs, pharmaciens, dermatologues

Contenu de la formation

Anatomie et dermatologie (20 h)

- Anatomie et physiologie cutanée
- Dermatologie : Atopie, eczéma, psoriasis, affections bactériennes et fongiques

Le produit cosmétique (36 h)

- Aspects réglementaires
- Aspects galéniques, les généralités
- Composition des produits d'hygiène
- Composition des produits de soin
- Composition des produits de maquillage
- Composition des produits de protection solaire

Particularités liées à différentes situations (40 h)

- Les produits adaptés à différentes situations pathologiques (acné, psoriasis, dermatite atopique)
- Les produits adaptés aux patients cancéreux
- Les produits adaptés aux bébés
- Les produits adaptés au grand âge
- Les produits adaptés aux différents phototypes

Moyens pédagogiques

- Alternance d'apports théoriques et de mises en pratique
- Mise à disposition de ressources pédagogiques sur la plateforme numérique de Nantes Université

Modalités d'évaluation

Un diplôme universitaire sera délivré après validation des épreuves suivantes :

- Épreuve orale
- Épreuve écrite

Débouchés professionnels

Spécialisation dans le domaine cosmétique qui pourra être mise en avant par les professionnels de santé.

Suite de parcours

Consulter notre catalogue de formations sur notre site www.univ-nantes.fr/fc-sante

Rythme

103 h

- 100 h théoriques - de janvier à juin - 6 sessions de 2 jours (jeudi et vendredi)
- 3 h de validation en juin

Lieu de formation

Nantes Université - UFR des Sciences pharmaceutiques et biologiques

Accessibilité

Ce diplôme est accessible aux personnes en situation de handicap.

Renseignements auprès du Relais Handicap :

www.univ-nantes.fr/sepanouir-sur-les-campus/accompagnement-du-handicap

Tarif de la formation

1 750 € Droits annexes inclus

Conditions d'accès

- Sur dossier de candidature accompagné d'une lettre de motivation, d'un CV et de la copie des diplômes requis
- Sur entretien si la commission de recrutement l'estime nécessaire
- Consulter le calendrier de dépôt des candidatures et candidater en ligne sur candidature.sante.univ-nantes.fr/fc

Renseignements

Aurélie DANTAS

Tél. : 02 53 48 41 07

du.cosmetiques@univ-nantes.fr

Chiffres clés



30
places
disponibles



Taux
de
réussite :
en cours



Taux
de
satisfaction :
en cours

Diplôme inter-universitaire Dermatologie pédiatrique

Cette formation a pour objectif d'acquérir les connaissances nécessaires à la prise en charge des maladies de la peau du nouveau-né, de l'enfant et de l'adolescent.



Équipe pédagogique

• Responsable pédagogique



Pr Sébastien BARBAROT

Professeur des universités,
Nantes Université
Praticien Hospitalier en
dermatologie, CHU de Nantes

• Intervenants - experts

Dermatologues pédiatriques,
dermatologues et pédiatres

Public

Pédiatres, dermatologues, médecins généralistes

Pré-requis

Être titulaire ou en cours d'obtention (3^e cycle) d'un Diplôme d'État de docteur en médecine

Compétences visées

- Identifier les principales lésions cutanées élémentaires rencontrées chez l'enfant
- Diagnostiquer les principales affections dermato-pédiatriques congénitales et acquises
- Assurer une démarche diagnostique spécifique à l'enfant et son environnement
- Réaliser les choix et les stratégies thérapeutiques spécifiques à l'enfant
- Intégrer une approche préventive et curative orientée vers l'enfant et sa famille

Les + de la formation

Ce diplôme a été mis en place en collaboration avec les universités de Nice (Pr Jean-Philippe LACOUR) et de Dijon (Pr Pierre VABRES)

univ-nantes.fr/fc-sante

Contenu de la formation

Enseignements théoriques (104 h)

- Les principales lésions cutanées élémentaires de l'enfant
- Les principales affections dermato-pédiatriques congénitales et acquises
- L'acquisition de la démarche diagnostique spécifique à l'enfant et son environnement
- L'acquisition des choix et des stratégies thérapeutiques spécifiques à l'enfant
- L'approche préventive et curative orientée vers l'enfant et sa famille

Moyens pédagogiques

- Mise à disposition de ressources sur la plateforme numérique de Nantes Université
- Cours hebdomadaires téléchargeables en ligne
- Cas cliniques interactifs
- Imagerie/vidéo
- Forum interactif : questions à l'enseignant

Modalités d'évaluation

Un diplôme inter-universitaire sera délivré après validation des épreuves suivantes :

- Contrôle continue (QCM), en e-learning
- Examen en fin d'année, en e-learning

Suite de parcours

Consulter notre catalogue de formations sur notre site www.univ-nantes.fr/fc-sante

Rythme

104 h

- 26 sessions hebdomadaire de cours de 4 h à 8 h - d'octobre à juin
- Validation en juin

Lieu de formation

A distance

Accessibilité

Ce diplôme est accessible aux personnes en situation de handicap.

Renseignements auprès du Relais Handicap : www.univ-nantes.fr/sepanouir-sur-les-campus/accompagnement-du-handicap

Tarif de la formation

557 €* Droits annexes inclus

Conditions d'accès

- Sur dossier de candidature accompagné d'une lettre de motivation, d'un CV et de la copie des diplômes requis
- Sur entretien si la commission de recrutement l'estime nécessaire
- Consulter le calendrier de dépôt des candidatures et candidater en ligne sur candidature.sante.univ-nantes.fr/fc

Renseignements

Emmanuelle LECESNE

Tél. : 02 40 08 31 18

diu.dermatologie-ped@univ-nantes.fr

Chiffres clés 2021



200
places
disponibles



86%
de
réussite



Taux
de
satisfaction :
en cours

Diagnostic et prise en charge des troubles cognitifs acquis de l'adulte

Ce diplôme a pour objectif de compléter la formation des médecins et des professionnels de santé impliqués dans le diagnostic et la prise en charge des troubles cognitifs acquis de l'adulte afin de s'inscrire dans la démarche nationale du plan maladies neurodégénératives.



Public

Médecins, orthophonistes, neuropsychologues, masseurs-kinésithérapeutes, ergothérapeutes

Pré-requis

- Être titulaire ou en cours d'obtention (3^e cycle) d'un Diplôme d'État de docteur en médecine
- Être titulaire d'un Certificat de Capacité d'Orthophoniste (CCO)
- Être titulaire d'un Master 2 d'orthophonie ou de psychologie
- Être titulaire d'un Diplôme d'État de masseur-kinésithérapeute ou d'ergothérapeute

Compétences visées

- Comprendre le fonctionnement des différentes fonctions instrumentales et cognitives
- Classer les outils d'évaluation neuropsychologique d'un déclin cognitif
- Dépister un déclin cognitif et les différentes causes de troubles cognitifs acquis de l'adulte
- Préconiser, organiser et mettre en œuvre un plan de soins et d'aides adapté aux patients

Équipe pédagogique

• Responsable pédagogique



Pr Pascal DERKINDEREN

Professeur des Universités, Nantes Université,
Praticien Hospitalier en neurologie,
CHU de Nantes



Pr Gilles BERRUT

Professeur des Universités, Nantes Université,
Praticien Hospitalier de gériatrie, Chef du Pôle
Hospitalo- Universitaire de gérontologie clinique,
CHU de Nantes

• Coordinatrice pédagogique



Dr Claire BOUTOLEAU-BRETONNIERE

Praticien Hospitalier en
neurologie, CHU de Nantes

• Intervenants-experts

Médecins spécialisés en neurologie,
en gériatrie, en psychiatrie, en
médecine générale, neuropsychologues,
orthophonistes

Contenu de la formation

Thématiques (101,5 h)

Langage

- Sémiologie des aphasies
- Aphasies vasculaires
- Évaluation des troubles du langage
- Aphasies progressives primaires

Mémoire

- Les différents types de mémoire
- Le déclin cognitif léger, le vieillissement cérébral normal
- Plainte mnésique en psychiatrie
- Dépression et TCAA
- Maladie d'Alzheimer

Neuropsychologie

- Troubles exécutifs, praxiques, gnosiques
- Neuropsychologie du comportement, cognition sociale
- Troubles attentionnels dans les TCAA

Maladies

- Formes focales de maladie d'Alzheimer
- La maladie de Creutzfeldt Jacob, hydrocéphalie chronique, encéphalite limbique, troubles cognitifs de l'alcoolisme
- Maladie à corps de Lewy, troubles cognitifs de la maladie de Parkinson, PSP DCB
- Troubles cognitifs vasculaires
- Troubles cognitifs dans les maladies psychiatriques chroniques

Moyens d'investigation

- Imagerie morphologique & fonctionnelle
- Biomarqueurs
- Génétique des TCA

Plan de soins et d'aides

- Cognition et comorbidités
- Thérapeutiques alternatives
- Syndrome confusionnel et urgence
- Aide aux aidants
- Annonce diagnostique et aspects éthiques
- Aspects juridiques des démences
- Prise en charge des patients en EHPAD, télé-médecine

Travaux encadrés

Stage (12 h)

3 demi-journées de stages cliniques dans l'un des centres mémoire de la région Pays de la Loire

Moyens pédagogiques

Alternance d'apports théoriques et de mises en application

Modalités d'évaluation

Un diplôme universitaire sera délivré après validation des épreuves suivantes :

- Épreuve écrite
- Présentation orale de cas cliniques

Suite de parcours

Consulter notre catalogue de formations sur notre site

www.univ-nantes.fr/fc-sante

Rythme

116 h

- 101,5 h théoriques - de janvier à mai tous les jeudis après-midi (hors vacances scolaires)
- 12 h de stage - de janvier à mai
- 2,5 h de validation - en mai et juin

Lieu de formation

CHU de Nantes - Hôpital Nord (Laennec)

Accessibilité

Ce diplôme est accessible aux personnes en situation de handicap.

Renseignements auprès du Relais Handicap :

www.univ-nantes.fr/sepanouir-sur-les-campus/accompagnement-du-handicap

Tarif de la formation

1 600 €* Droits annexes inclus

**Tarif soumis à un abattement pour les internes > nous consulter*

Conditions d'accès

- Sur dossier de candidature accompagné d'une lettre de motivation, d'un CV et de la copie des diplômes requis
- Sur entretien si la commission de recrutement l'estime nécessaire
- Consulter le calendrier de dépôt des candidatures et candidater en ligne sur

candidature.sante.univ-nantes.fr/fc

Renseignements

Adèle FRANÇOIS

Tél. : 02 53 48 27 07

du.troubles-cognitifs@univ-nantes.fr

Chiffres clés 2022



25
places
disponibles



Taux
de
réussite :
en cours



95%
de
satisfaction

Diplôme universitaire

Douleur pelvienne chronique

Cette formation a pour objectif d'acquérir des connaissances sur la douleur pelvienne chronique permettant de travailler en pluridisciplinarité.



Public

Médecins généralistes et spécialisés, sages-femmes, masseurs-kinésithérapeutes, ostéopathes

Pré-requis

- Être titulaire d'un Diplôme d'État de docteur en médecine ou Diplôme d'Études Spécialisées de médecine générale
- Être titulaire d'un Diplôme d'État de sage-femme
- Être titulaire d'un Diplôme d'État de masseur-kinésithérapeute
- Être titulaire d'un Diplôme d'ostéopathe
- Être en cours d'obtention d'un Diplôme d'État de docteur en médecine

Compétences visées

Intégrer dans sa pratique ses connaissances sur la douleur chronique et sur la périnéologie impliquant les différentes spécialités pelvi-périnéales (urologie, gynécologie, gastro-entérologie...) pour réaliser un travail en interdisciplinarité.

Équipe pédagogique

• Responsable pédagogique



Pr Jérôme RIGAUD

Professeur des Universités,
Nantes Université, Praticien
Hospitalier en urologie,
CHU de Nantes

• Coordinatrice pédagogique



Dr Amélie LEVESQUE

Praticien Hospitalier en urologie,
Centre fédératif douleurs péri-
périnéales, CHU de Nantes

• Intervenants-experts

Urologues et algologues

Les + de la formation

Ce diplôme est reconnu par le Conseil National de l'Ordre des masseurs-kinésithérapeutes.

univ-nantes.fr/fc-sante

Contenu de la formation

Les douleurs chroniques (25,5 h)

- Bases neurophysiologiques
- Les différents types de douleurs
- Approche psycho-socio-professionnelle
- Traitements

La pelvi-périnéologie (24,5 h)

- Anatomie pelvi-périnéale
- Physiologie et dysfonctions uro-procto-sexologiques

Les douleurs pelvi-périnéales (22,5 h)

- Démembrements et grands syndromes
- Diagnostic et prise en charge

Travaux pratiques (15 h)

- Thérapies manuelles
- Consultations simultanées

Stages (10,5 h)

10,5 h de stage d'observation auprès de médecins algologues ou de masseurs-kinésithérapeutes spécialisés en douleur pelvienne, ou de chirurgiens (uniquement pour les médecins spécialisés en chirurgie).

Moyens pédagogiques

- Alternance d'apports théoriques et de mises en application
- Mise à disposition de ressources pédagogiques sur la plateforme numérique de Nantes Université

Modalités d'évaluation

Un diplôme universitaire sera délivré après validation des épreuves suivantes :

- Examen écrit (QCM)

Suite de parcours

Consulter notre catalogue de formations sur notre site www.univ-nantes.fr/fc-sante

Rythme

100 h

- 87,5 h théoriques - de janvier à octobre
- 50 h en e-learning
2 sessions et 2 auto-évaluations
- 37,5 h en présentiel
2 sessions de 3 jours
- 10,5 h de stage - de janvier à septembre
- 2 h de validation - en septembre

Lieu de formation

Nantes Université - Campus Centre-Loire

Accessibilité

Ce diplôme est accessible aux personnes en situation de handicap.

Renseignements auprès du Relais Handicap :

www.univ-nantes.fr/sepanouir-sur-les-campus/accompagnement-du-handicap

Tarif de la formation

2 100 €* Droits annexes inclus

**Tarif soumis à un abattement pour les internes > nous consulter*

Prise en charge dpc

Consulter notre site

www.univ-nantes.fr/fc-sante



Conditions d'accès

- Sur dossier de candidature accompagné d'une lettre de motivation, d'un CV et de la copie des diplômes requis
- Sur entretien si la commission de recrutement l'estime nécessaire
- Consulter le calendrier de dépôt des candidatures et candidater en ligne sur candidature.sante.univ-nantes.fr/fc

Renseignements

Céline VALTON

Tél. : 02 53 48 43 52

du.douleur-pelvienne@univ-nantes.fr

Chiffres clés 2021



30

places
disponibles



91%

de
réussite



88%

de
satisfaction

Diplôme inter-universitaire Échocardiographie inter-région ouest

Ce diplôme a pour objectif de former à l'échocardiographie les spécialistes ou futurs spécialistes en pathologie cardiovasculaire.

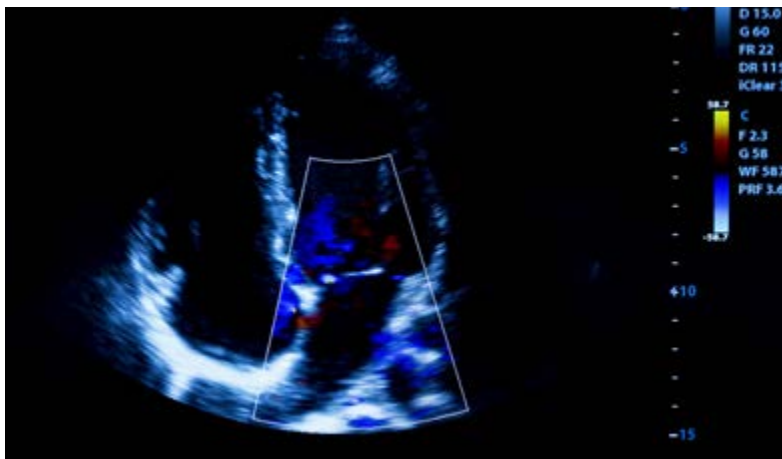

Équipe pédagogique

• Responsable pédagogique



Pr Thierry LE TOURNEAU

Professeur des Universités,
Nantes Université,
Praticien Hospitalier
d'échocardiographie,
CHU de Nantes

• Intervenants-experts

Cardiologues, anesthésistes et
médecins nucléaires

Public

Médecins cardiologues et anesthésistes-réanimateurs

Pré-requis

- Être titulaire ou en cours d'obtention d'un Diplôme d'Études Spécialisées en pathologie cardiovasculaire
- Être titulaire ou en cours d'obtention d'un Diplôme d'Études Spécialisées d'anesthésie-réanimation chirurgicale et justifier d'une activité en chirurgie cardiovasculaire
- Être titulaire ou en cours d'obtention d'un Diplôme d'Études Spécialisées Complémentaires de réanimation médicale
- Être titulaire ou en cours d'obtention d'un Diplôme d'Études Spécialisées de pédiatrie et justifier d'une implication dans la prise en charge des pathologies cardio-vasculaires de l'enfant
- Être titulaire ou en cours d'obtention d'un Diplôme d'Études Spécialisées Complémentaires de chirurgie cardiothoracique
- Être titulaire d'un DFMS ou DFMSA de cardiologie et maladies vasculaires en cours pour les stagiaires étrangers hors UE* - EEE* - Suisse* et Andorre*

*Lieu d'exercice professionnel à proximité de Nantes (Dérogation pour les territoires français d'outre-mer). Des dérogations seront possibles sur la base d'une argumentation détaillée par le candidat.
*Lorsqu'un candidat ne réside pas habituellement à proximité, il devra fournir une attestation de stage hospitalier d'au moins 6 mois dans un service de pathologie cardiovasculaire ou d'anesthésie-réanimation de la région. Une Validation des Acquis personnels, pédagogiques et professionnels pourra être étudiée pour les candidats n'ayant pas le titre d'accès (Décret du 23 août 1985).

Compétences visées

- Identifier les avantages et limites des différentes techniques d'imagerie cardiaque pour sélectionner l'examen le plus approprié pour son patient
- Réaliser une échocardiographie transthoracique et transoesophagienne, l'interpréter, et en tirer des conséquences thérapeutiques

Les + de la formation

Ce diplôme a été mis en place en collaboration avec les Universités d'Angers, de Brest, de Nantes, de Poitiers, de Rennes et de Tours.

univ-nantes.fr/fc-sante

Contenu de la formation

1^{re} année

Enseignements théoriques (en e-learning)

- Module 1 - 30,5 h
Échocardiographie et doppler normal, apprentissage des différentes vues, conduite d'un examen, capacité d'adaptation en fonction du contexte pathologique et des particularités anatomiques des patients

Enseignements pratiques - Cas cliniques (en présentiel)

- Module 2 - 1,5 jours en janvier à Angers/Tours/Brest
HTA, fonction VG systolique et diastolique, analyse des oreillettes et du ventricule droit
- Module 3 - 2 jours en mars à Nantes
Cardiopathies ischémiques
- Module 4 - 2 jours en avril à Rennes
Valvulopathies

2nd année

Enseignements théoriques (en e-learning)

- Module 5 - 33,5 h
Pathologies du péricarde, de l'aorte, du cœur droit, cardiomyopathies non ischémiques

Enseignements pratiques - Cas cliniques (en présentiel)

- Module 6 - 2 jours en mars à Nantes
Techniques avancées
- Module 7 - 2 jours en avril à Rennes
Greffe-assistance, cardiopathies congénitales, prothèses valvulaires.

Stages pratiques

- 1^{re} année - 120 examens échocardiographiques (dont 60 au moins inclus un examen doppler)
- 2nd année - 120 examens supplémentaires (dont 30 au moins par voie oesophagienne)

La durée moyenne d'un examen est de 45 minutes, y compris l'interprétation

Moyens pédagogiques

- Alternance d'apports théoriques et de mises en pratique (Classes inversées et séances de simulation sur mannequin)
- Mise à disposition de ressources pédagogiques sur la plateforme numérique de Nantes Université

Modalités d'évaluation

Un diplôme inter-universitaire sera délivré après validation :

- Épreuve écrite
- Épreuve pratique

Suite de parcours

Consulter notre catalogue de formations sur notre site www.univ-nantes.fr/fc-sante

Rythme

304 h sur 2 années universitaires

en 1^{re} année

- 30,5 h en e-learning - de novembre à février
- 31,5 h en présentiel - de janvier à avril
- 90 h de stage - de décembre à mai
- 2 h de validation en juin

en 2nd année

- 33,5 h en e-learning - de novembre à février
- 24,5 h en présentiel - d'octobre à juin
- 90 h de stage - de décembre à mai
- 2 h de validation en juin

Lieu de formation

- Nantes Université - Campus Centre-Loire
- Université d'Angers
- Université de Brest
- Université de Rennes
- Université de Tours

Accessibilité

Ce diplôme est accessible aux personnes en situation de handicap.

Renseignements auprès du Relais Handicap :

www.univ-nantes.fr/sepanouir-sur-les-campus/accompagnement-du-handicap

Tarif de la formation

1 600 €* Droits annexes inclus

*Tarif soumis à un abattement pour les internes > nous consulter

Conditions d'accès

- Sur dossier de candidature accompagné d'une lettre de motivation, d'un CV et de la copie des diplômes requis
- Sur entretien si la commission de recrutement l'estime nécessaire
- Consulter le calendrier de dépôt des candidatures et candidater en ligne sur candidature.sante.univ-nantes.fr/fc

Renseignements

Fabienne JUNIN

Tél. : 02 40 16 58 55

diu.echocardiographie@univ-nantes.fr

Chiffres clés 2021



15
places
disponibles



100%
de
réussite



Taux de
satisfaction :
en cours

Diplôme inter-universitaire Échographie et techniques ultrasonores

Mention échographie générale ou échographie de spécialité

Cette formation a pour objectif d'acquérir des connaissances approfondies dans le domaine de l'échographie clinique.

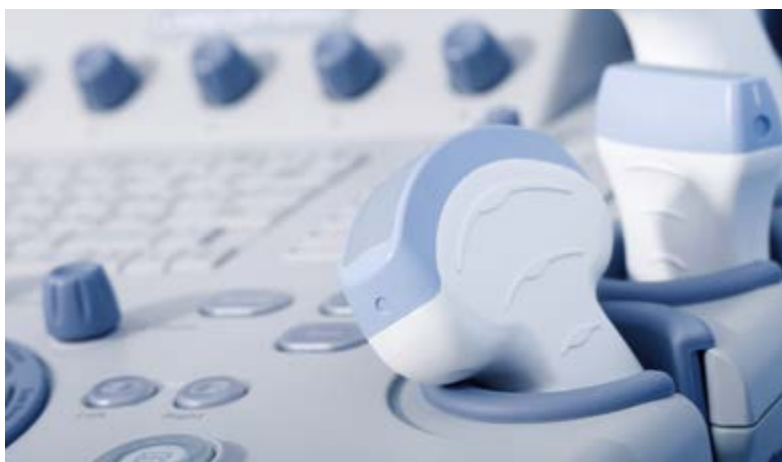

Public

Médecins, manipulateurs d'électroradiologie

Pré-requis

Pour la mention Échographie générale

- Être titulaire ou en cours d'obtention (au moment de l'inscription) d'un Diplôme d'État de docteur en Médecine

Pour les médecins diplômés hors UE

- Justifier de l'autorisation d'inscription délivrée après réussite à l'examen probatoire, avec épreuves déterminées par le jury national, organisé et corrigé par chaque centre régional d'enseignement.

Pour la mention Échographie de spécialité

- Être titulaire ou en cours d'obtention (au moment de l'inscription) d'un Diplôme d'État de docteur en Médecine (hors médecine générale)
- Être titulaire d'un Diplôme d'État de Manipulateur d'Electroradiologie Médicale
- Être titulaire d'un Diplôme de Technicien Supérieur en Imagerie Médicale et Radiologie Thérapeutique

Pour les manipulateurs d'électroradiologie

- Justifier d'au moins 2 années d'expérience professionnelle
- Être cosignataires d'un protocole de coopération déposé à l'ARS, ayant pour objet d'opérer un transfert d'activité pour la réalisation d'actes d'imagerie ultrasonore effectués sous la responsabilité d'un médecin spécialiste de Radiologie ou de Biophysique et Médecine Nucléaire utilisateur de l'échographie.

Équipe pédagogique

• Responsable pédagogique

Pr Eric FRAMPAS

Professeur des Universités,
Nantes Université
Praticien Hospitalier en radiologie
et imagerie médicale, CHU de Nantes

• Coordinatrice pédagogique

Dr Philippe PES

Praticien Hospitalier en médecine d'urgence,
CHU de Nantes

• Intervenants-experts

Médecins spécialisés en radiologie
et imagerie médicale et en
médecine d'urgence

Compétences visées

- Utiliser les différentes modalités d'exercice de l'échographie
- Identifier les indications et les résultats de l'échographie comparativement aux autres méthodes diagnostiques, en particulier dans le domaine de l'imagerie médicale.

univ-nantes.fr/fc-sante

Contenu de la formation

Tronc commun (20 h)

- Physique des ultrasons
- Imagerie échographique
- Sémiologie échographique élémentaire : pièges et artéfacts
- Capteurs et maîtrise des faisceaux
- Effets biologiques des ultrasons
- Echo 3D. Agents de contraste ultrasonore
- Contrôle de qualité, hygiène et gestion des échographes

Modules au choix (20 h par module)

Mention échographie générale

- Abdominal et digestif (obligatoire)
- Appareil urinaire et génital masculin
- Échographie endocrinienne et cervicale
- Obstétrique
- Pédiatrie
- Vasculaire

Mention échographie de spécialité

- Abdominal et digestif
- Appareil locomoteur
- Appareil urinaire et génital masculin
- Cardiologie
- Échographie appliquée à l'urgence
- Échographie endocrinienne et cervicale
- Gynécologie
- Obstétrique
- Pédiatrie
- Vasculaire

Stage obligatoire

Le stage est organisé en vacances (20 vacances pour le tronc commun et 30 vacances par module) à réaliser dans un service agréé universitaire ou agréé par convention.

Moyens pédagogiques

- Alternance d'apports théoriques et de mises en pratique
- Mise à disposition de ressources pédagogiques sur la plateforme numérique de Nantes Université

Modalités d'évaluation

Un diplôme inter-universitaire mention échographie générale ou échographie de spécialité sera délivré après validation des épreuves suivantes :

- Épreuve écrite théorique
- Épreuve pratique
- Avoir validé un stage hospitalier

Suite de parcours

Consulter notre catalogue de formations sur notre site www.univ-nantes.fr/fc-sante

Rythme

460 h pour la mention Échographie générale sur 2 à 5 années universitaires

- 100 h - d'octobre à septembre
Tronc commun + 3 modules au choix + le module «Abdominal et digestif»

- 360 h de stage - d'octobre à septembre

190 h pour la mention Échographie de spécialité sur 1 année universitaire

- 40 h - d'octobre à septembre
Tronc commun + 1 module de la spécialité
- 150 h de stage - d'octobre à septembre Validation en janvier, en juin et en septembre

Lieu de formation

Nantes Université - Campus Centre-Loire

Accessibilité

Ce diplôme est accessible aux personnes en situation de handicap.

Renseignements auprès du Relais Handicap :

www.univ-nantes.fr/sepanouir-sur-les-campus/accompagnement-du-handicap

Tarif de la formation

1 400 €* Droits annexes inclus

*Tarif soumis à un abattement pour les internes > nous consulter

Conditions d'accès

- Sur dossier de candidature accompagné d'une lettre de motivation, d'un CV et de la copie des diplômes requis
- Sur entretien si la commission de recrutement l'estime nécessaire
- Consulter le calendrier de dépôt des candidatures et candidater en ligne sur candidature.sante.univ-nantes.fr/fc

Renseignements

Evelyne LIEAU

Tél. : 02 53 48 47 45

diu.echo-tech-ultrasonores@univ-nantes.fr

Chiffres clés 2021



10
places
mention
Échographie
générale



20
places
mention
Échographie de
spécialité



88%
de
réussite



Taux
de
satisfaction :
en cours

Diplôme inter-universitaire

Échographie gynécologique et obstétricale

Ce diplôme a pour objectif de former les gynécologues, les radiologues et les sages-femmes à la réalisation d'échographies de dépistage selon un cahier des charges bien précis.



Public

Gynécologues obstétriciens, gynécologues médicaux, radiologues, sages-femmes

Pré-requis

- Être titulaire d'un Diplôme d'Études Spécialisées de gynécologie obstétrique, ou de gynécologie médicale ou de radiologie
- Être en cours d'obtention d'un Diplôme d'Études Spécialisées de gynécologie obstétrique, de gynécologie médicale ou de radiologie (au-delà de la 2^{ème} année)
- Être titulaire d'un diplôme d'État de sage-femme*

**Pour les sages-femmes : justifier de 2 années d'exercice professionnel et d'une initiation échographique sans pathologie*

Compétences visées

- Maîtriser l'échographie clinique et ses différentes modalités d'exercice
- Identifier les indications et les résultats de l'échographie comparativement aux autres méthodes diagnostiques, en particulier dans le domaine de l'imagerie

Équipe pédagogique

• Responsable pédagogique



Pr Norbert WINER

Professeur des Universités,
Nantes Université
Praticien Hospitalier,
Hôpital Femme-Enfant-Adolescent, CHU de Nantes

• Coordinatrice pédagogique

Dr Chloé ARTHUIS

Praticien Hospitalier en gynécologie obstétrique,
CHU de Nantes

• Intervenants-experts

Gynécologues obstétriciens, gynécologues médicaux, radiologues, sages-femmes

Les + de la formation

Ce diplôme donne la possibilité, dès son obtention, de réaliser des échographies de dépistage selon un cahier des charges bien précis.

univ-nantes.fr/fc-sante

Contenu de la formation

Enseignements en présentiel (49 h)

- Module 1 : Biophysique / Gynécologie
- Module 5 : Obstétrique

Enseignements en e-learning (36 h)

- Module 2 : Biophysique
- Module 3 : Gynécologie
- Module 4 : Obstétrique

Stage (80 h)

23 demi-journées

Moyens pédagogiques

- Alternance d'apports théoriques et de mises en situation et de simulation
- Mise à disposition de ressources pédagogiques sur la plateforme numérique de Nantes Université

Modalités d'évaluation

Un diplôme inter-universitaire sera délivré après validation des épreuves suivantes :

- Examen théorique national
- Épreuve pratique
- Épreuve sur simulateur

Suite de parcours

Consulter notre catalogue de formations sur notre site www.univ-nantes.fr/fc-sante

Rythme

170 h

- 85 h théoriques d'octobre à mars
 - 49 h en présentiel - 2 sessions
 - 36 h en e-learning - 3 sessions
- 80 h de stage - d'octobre à mai
- 5 h de validation - en mai, juin et septembre

Lieu de formation

Hôpital Femme-Enfant-Adolescent, CHU de Nantes

Accessibilité

Ce diplôme est accessible aux personnes en situation de handicap.

Renseignements auprès du Relais Handicap :

www.univ-nantes.fr/sepanouir-sur-les-campus/accompagnement-du-handicap

Tarif de la formation

1 600 €* Droits annexes inclus

*Tarif soumis à un abattement pour les internes > nous consulter

Conditions d'accès

- Sur dossier de candidature accompagné d'une lettre de motivation, d'un CV et de la copie des diplômes requis
- Sur entretien si la commission de recrutement l'estime nécessaire
- Consulter le calendrier de dépôt des candidatures et candidater en ligne sur candidature.sante.univ-nantes.fr/fc

Renseignements

Aurélie DANTAS

Tél : 02 53 48 41 07

diu.echo-gyneco-obs@univ-nantes.fr

Chiffres clés 2021



50
places
disponibles



59%
de
réussite



60%
de
satisfaction

Diplôme universitaire

Éducation thérapeutique du patient en promotion de la santé

Ce diplôme a pour objectif de former des professionnels en vue de dispenser l'éducation thérapeutique du patient mais aussi de coordonner des programmes d'ETP.



Public

Professionnels de la santé (établissements de santé et secteur libéral), du médico-social et du social, professionnels du secteur éducatif et professionnels du monde associatif ou des collectivités territoriales.

Pré-requis

- Être titulaire d'un Diplôme d'enseignement supérieur ou Diplôme professionnel de niveau Bac + 3
- Être en cours d'obtention d'un Diplôme d'État de docteur en médecine

Une validation des acquis personnels, pédagogiques et professionnels pourra être étudiée pour les candidats n'ayant pas le titre d'accès (Décret du 23 août 1985)

Compétences visées

- Mener une réflexion globale et éthique dans le champ de la santé de l'éducation thérapeutique du patient et de la promotion de la santé et comprendre l'apport des sciences sociales dans le domaine de la santé : théorie et pratique.
- Élaborer, dispenser et évaluer un programme d'éducation thérapeutique du patient
- Coordonner une démarche d'éducation thérapeutique du patient

Équipe pédagogique

• Responsable pédagogique



Pr Leila MORET

Professeur des Universités,
Nantes Université
Praticien Hospitalier,
Chef du Pôle de Santé publique,
Santé au travail et Pharmacie,
CHU de Nantes

• Coordinatrices pédagogiques



Dr Anne LE RHUN

Médecin, Responsable de l'Unité PromES
(Promotion Education Santé), CHU de Nantes

Mme Catherine GREFFIER

Ingénieure en pédagogie, Unité PromES (Promotion
Education Santé), CHU de Nantes

• Intervenants-experts

Médecins, ingénieurs pédagogiques,
sociologues, psychologues, infirmiers...

Les + de la formation

Ce diplôme permet la validation de la formation de 40 heures à l'animation de programmes d'Éducation Thérapeutique du Patient (ETP) validés par les ARS

univ-nantes.fr/fc-sante

Contenu de la formation

Séminaire 1 (21 h en octobre)

- Introduction DU
- Concepts en santé
- Le vécu du patient

Séminaire 2 (21 h en novembre)

- Apports des sciences sociales et de l'éducation en éducation thérapeutique du patient

Séminaire 3 (21 h en décembre)

- Démarche éducative (partie 1) : communiquer autrement avec les patients

Séminaire 4 (21 h en janvier)

- Démarche éducative (partie 2)

Séminaire 5 (21 h en février)

- Méthodes d'enquête qualitatives
- Évaluer un programme ETP
- Travailler en partenariat

Séminaire 6 (21 h en mars)

- Expériences d'ETP en ville, en association, en réseau

Séminaire 7 (13,5 h en avril)

- La coordination en ETP
- Expériences d'ETP en ACT, attitudes éducatives et transformations en ETP

Moyens pédagogiques

- Alternance d'apports théoriques et de mises en pratique
- Mise à disposition de ressources pédagogiques sur la plateforme numérique de Nantes Université

Modalités d'évaluation

Un diplôme universitaire sera délivré après validation :

- Rédaction et soutenance orale d'un travail écrit de fin d'année

Suite de parcours

Consulter notre catalogue de formations sur notre site

www.univ-nantes.fr/fc-sante

Rythme

140 h

- 99,5 h théoriques - d'octobre à mai
- 7 sessions de formation de 2 à 3 jours
- 40 h de mises en pratique
- 30 min de validation - en juillet

Lieu de formation

Nantes Université - Campus Centre-Loire

Accessibilité

Ce diplôme est accessible aux personnes en situation de handicap.

Renseignements auprès du Relais Handicap :

www.univ-nantes.fr/sepanouir-sur-les-campus/accompagnement-du-handicap

Tarif de la formation

2 200 €* Droits annexes inclus

*Tarif soumis à un abattement pour les internes > nous consulter

Conditions d'accès

- Sur dossier de candidature accompagné d'une lettre de motivation, d'un CV et de la copie des diplômes requis
- Sur entretien si la commission de recrutement l'estime nécessaire
- Consulter le calendrier de dépôt des candidatures et candidater en ligne sur candidature.sante.univ-nantes.fr/fc

Renseignements

Céline VALTON

Tél. : 02 53 48 43 52

du.education-therapeutique@univ-nantes.fr

Chiffres clés 2021



25
places
disponibles



77%
de
réussite



76%
de
satisfaction

Ce diplôme a pour objectif de former les gastro-entérologues à l'utilisation des technologies avancées en imagerie endoscopique (zooms électroniques et optiques, colorations réelles et électroniques, endomicroscopie confocale par minisondes et par endoscope).

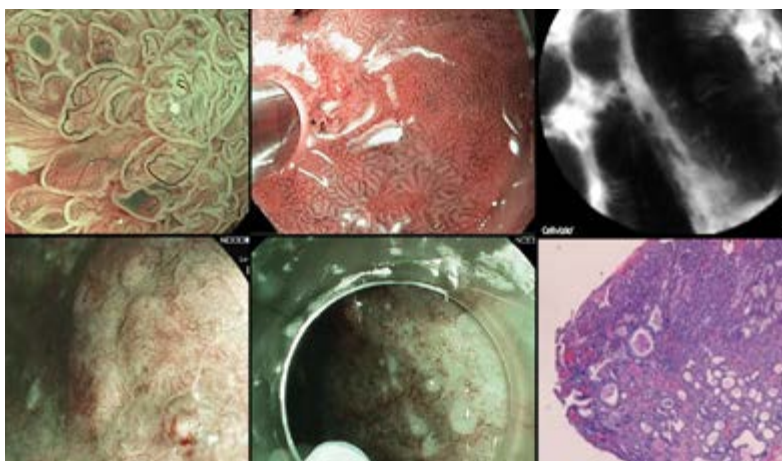

Équipe pédagogique

• Responsable pédagogique



Pr Emmanuel CORON

Professeur des Universités,
Nantes Université,
Praticien Hospitalier en
gastro-entérologie et en
endoscopie digestive,
CHU de Nantes

• Intervenants-experts

Médecins spécialisés en gastro-entérologie, en endoscopie digestive, en médecine interne

Public

Hépto-Gastro-entérologues et internes

Pré-requis

- Être titulaire d'un Diplôme d'Études Spécialisées d'hépto-gastro-entérologie
- Être en cours d'obtention d'un Diplôme d'Études Spécialisées d'hépto-gastro-entérologie et justifier d'une formation préalable en endoscopie digestive

Compétences visées

- Identifier les principales techniques endoscopiques innovantes de détection précoce des cancers ou des maladies inflammatoires
- Appréhender les concepts physiopathologiques et les évolutions thérapeutiques par une approche compréhensive de ces maladies
- Assurer un diagnostic dans leur pratique de l'endoscopie digestive par la reconnaissance des lésions

Contenu de la formation

Session 1 (13,5 h)

- Epidémiologie des cancers digestifs superficiels et bases oncogénétiques
- Classifications anatomopathologiques des cancers digestifs superficiels
- Les limites du gold-standard histologique
- Bases théoriques des techniques d'imagerie en endoscopie diagnostique
- Pièges diagnostiques en endoscopie
- Apport et indication des nouvelles techniques dans l'oesophage
- Évolution des lésions précancéreuses de l'oesophage et de l'estomac
- Cas cliniques
- Identifier les besoins diagnostiques non satisfaits en endoscopie conventionnelle dans l'estomac
- Sémiologie endoscopique des lésions gastriques
- Évolution des classifications oncologiques dans l'estomac
- Pathologies biliaires

Session 2 (12,5 h)

- Cas cliniques
- Critères qualité
- Pièges diagnostiques
- Reconnaître et décrire les lésions élémentaires en endomicroscopie pancréatique
- Intelligence artificielle: amie ou ennemie du gastro-entérologue ?
- Particularités de la carcinogénèse colique dans les MICI
- Reconnaître les lésions endoscopiques dans les MICI
- Définir les berges avant résection

Stage

- 80 h de stage pratique à effectuer entre janvier et septembre

Moyens pédagogiques

- Alternance d'apports théoriques et d'analyses des pratiques (cas cliniques en visioconférences avec des intervenants japonais et belges)
- Mise à disposition de ressources pédagogiques sur la plateforme numérique de Nantes Université

Modalités d'évaluation

Un diplôme universitaire sera délivré après validation de l'épreuve finale (QCM électronique).

Suite de parcours

Consulter notre catalogue de formations sur notre site www.univ-nantes.fr/fc-sante

Rythme

106 h

- 26 h théoriques - de janvier à mars - 2 sessions de 2 jours
- 80 h de stage - de janvier à septembre
- Validation en octobre

Lieu de formation

Nantes Université - Campus Centre-Loire

Accessibilité

Ce diplôme est accessible aux personnes en situation de handicap.

Renseignements auprès du Relais Handicap :

www.univ-nantes.fr/sepanouir-sur-les-campus/accompagnement-du-handicap

Tarif de la formation

1 450 €* Droits annexes inclus

*Tarif soumis à un abattement pour les internes > nous consulter

Conditions d'accès

- Sur dossier de candidature accompagné d'une lettre de motivation, d'un CV et de la copie des diplômes requis
- Sur entretien si la commission de recrutement l'estime nécessaire
- Consulter le calendrier de dépôt des candidatures et candidater en ligne sur candidature.sante.univ-nantes.fr/fc

Renseignements

Sylvie LE BOURSICAUD

Tél. : 02 72 64 11 51

du.endoscopie@univ-nantes.fr

Chiffres clés 2021



30
places
disponibles



94%
de
réussite



Taux
de
satisfaction :
en cours

Diplôme universitaire

Éthique appliquée à la santé

Ce diplôme a pour objectif de permettre aux professionnels de santé ou travaillant en lien avec le secteur de la santé d'acquérir les bases théoriques et surtout pratiques d'une démarche éthique dans le soin, dans l'évaluation des pratiques cliniques et/ou biologiques et dans la résolution de situations complexes en santé. Le DU Éthique appliquée à la santé permet d'être Référent éthique dans le domaine de la santé au sein de son service et/ou de son établissement.

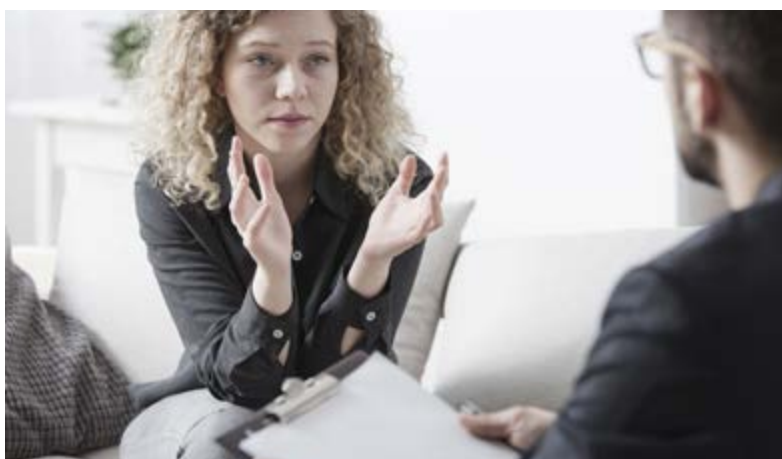

Équipe pédagogique

• Responsable pédagogique



Dr Renaud CLEMENT

Maître de conférences,
Nantes Université
Praticien Hospitalier
en médecine légale,
CHU de Nantes

• Intervenants-experts

Médecins anesthésistes- réanimateurs,
médecins légistes, pédiatres, psychiatres,
cadres de santé, avocats, juristes

Public

Professionnels de santé ou travaillant en lien avec le secteur de la santé

Pré-requis

- Être titulaire ou en cours d'obtention (inscrit en 3^e cycle) d'un Diplôme d'État de docteur en médecine, en pharmacie ou en chirurgie dentaire
- Être titulaire d'un Diplôme d'État de sage-femme, d'infirmier, de masseur-kinésithérapeute ou d'ergothérapeute
- Être titulaire d'un Certificat de capacité d'orthophoniste
- Être titulaire d'un Diplôme de juriste, d'économiste, de psychologue, de travailleur social, d'administrateur de santé de niveau 2 minimum

Une validation des acquis personnels, pédagogiques et professionnels pourra être étudiée pour les candidats n'ayant pas le titre d'accès (Décret du 23 août 1985)

Compétences visées

- Développer une réflexion éthique sur l'application de son savoir
- Évaluer la portée éthique de ses décisions et de ses actes
- Adapter ses décisions et actes aux diversités des réalités en santé

univ-nantes.fr/fc-sante

Contenu de la formation

Module 1 - Les fondements de l'éthique (12 h)

- Notions générales
- Évolutions du concept
- Références communes
- Textes actuels
- Généralités sur l'éthique appliquée à la médecine
- Méthodes de raisonnement en éthique appliquée à la médecine, analyse de cas, délibération, prise de décision
- Éthique appliquée à la recherche médicale

Module 2 - Les grands principes de l'éthique de soins (21 h)

- Les droits fondamentaux de la personne humaine
- Le colloque singulier entre les professionnels de santé et la personne
- L'encadrement réglementaire
- La prise en compte du contexte social et collectif dans la démarche de l'éthique
- Le bien et l'intérêt du patient

Module 3 - Éthique et pratique des soins (33 h)

- Éthique et procréation médicalement assistée et biologie de la reproduction
- Éthique et soins à l'enfant
- Éthique vieillissement
- Éthique recherche sur personne humaine
- Éthique et génétique
- Éthique, douleurs et fin de vie
- Éthique et environnement économique, politiques de santé et gestion hospitalière
- Éthique et psychiatrie
- Éthique et réanimation
- Éthique et oncologie
- Éthique et dialyse

Travaux pratiques (22 h)

- Éthique et services de soins
- Mise en pratique des questions éthiques

Stage obligatoire (10 h)

3 demi-journées de 3,5 heures entre janvier et août

Moyens pédagogiques

- Alternance d'apports théoriques et de mises en pratique
- Mise à disposition de ressources pédagogiques sur la plateforme numérique de Nantes Université

Modalités d'évaluation

Un diplôme universitaire sera délivré après validation des épreuves suivantes :

- Cas pratique après chaque module e-learning
- Rédaction et soutenance de mémoire

Suite de parcours

Consulter notre catalogue de formations sur notre site www.univ-nantes.fr/fc-sante

Rythme

108 h

- 88 h théoriques
- 66 h à distance - de janvier à juin
- 22 h en présentiel - en septembre
- 10 h de stage - de janvier à août
- 10 h de validation - en sept. et en octobre

Lieu de formation

Nantes Université - Campus Centre-Loire

Accessibilité

Ce diplôme est accessible aux personnes en situation de handicap.

Renseignements auprès du Relais Handicap :

www.univ-nantes.fr/sepanouir-sur-les-campus/accompagnement-du-handicap

Tarif de la formation

1 500 €* Droits annexes inclus

*Tarif soumis à un abattement pour les internes > nous consulter

Prise en charge dpc

Consulter notre site

www.univ-nantes.fr/fc-sante



Conditions d'accès

- Sur dossier de candidature accompagné d'une lettre de motivation, d'un CV et de la copie des diplômes requis
- Sur entretien si la commission de recrutement l'estime nécessaire
- Consulter le calendrier de dépôt des candidatures et candidater en ligne sur

candidature.sante.univ-nantes.fr/fc

Renseignements

Nathalie DOLO

Tél. : 02 40 41 28 33

du.ethique@univ-nantes.fr

Chiffres clés 2021



30
places
disponibles



71%
de
réussite



Taux
de
satisfaction :
en cours

Diplôme inter-universitaire Étude de la sexualité humaine

Ce diplôme a pour objectif de former les professionnels de la santé aux techniques diagnostiques et thérapeutiques en matière de dysfonctionnement sexuel.



Public

Sages-femmes, pharmaciens, infirmiers, masseurs-kinésithérapeutes, psychomotriciens, psychologues

Pré-requis

- Être titulaire d'un Diplôme d'État de sage-femme, de docteur en pharmacie, d'infirmier, de masseur-kinésithérapeute
- Être titulaire d'un Master 2 de psychologie

Une Validation des Acquis (VA) personnels, pédagogiques et professionnels pourra être étudiée pour les candidats n'ayant pas le titre d'accès (Décret du 23 août 1985), notamment le Diplôme d'État de Psychorééducateur (psychomotriciens) et la Qualification de Conseil Conjugal et Familial.

Les infirmières ayant obtenu leur diplôme avant la mise en place du dispositif du grade Licence peuvent prétendre à une inscription sans passer par le processus de validation d'acquis

Compétences visées

- Mobiliser dans sa pratique les différentes techniques diagnostiques et thérapeutiques utilisées dans le cadre de la sexologie ainsi que la recherche des signes de dysfonctionnement sexuel masqués
- Organiser une prise en charge des patients et des couples présentant des troubles sexuels
- Mettre en relation un réseau de professionnels en orientant les patients vers les spécialistes adéquats pour le diagnostic et le traitement des dysfonctions sexuelles afin de favoriser les prises en charge pluri-professionnelles

Équipe pédagogique

• Responsable pédagogique



Pr Norbert WINER
Professeur des Universités,
Nantes Université
Praticien Hospitalier,
Hôpital Femme- Enfant-
Adolescent, CHU de Nantes

• Coordinatrice pédagogique



Mme Nathalie DESSAUX
Psychologue libérale, Rennes

• Intervenants-experts

Psychologues sexologues, médecins sexologues, infirmiers, sages-femmes, psychiatres, gynécologues sexologues

univ-nantes.fr/fc-sante

Contenu de la formation

Bases anatomiques, physiologiques et pathologiques
(67 h - 1^{re} année)

- Ménopause et sexualité : aspects organiques
- Sexualité et grossesse
- Déterminisme de la différenciation sexuelle
- Données anatomo-cliniques
- Exploration paraclinique de la pathologie sexuelle masculine
- Aspect physiologique homme vieillissant
- Anatomie et physiologie sexuelle chez la femme

Interprétations et thérapeutiques (66 h - 2^e année)

- Handicap et sexualité
- Hormones et sexualité chez la femme
- Neurologie, reproduction, sexualité
- Cancer et sexualité
- Troubles de l'éjaculation

Ateliers cliniques (32 h - 3^e année)

- Éjaculation précoce
- Analyse statistique par Epi-Info
- Initiation à la thérapie d'acceptation et d'engagement - TCC 3^e vague
- Thérapie de couple centrée sur l'émotion
- Hypnose
- Sophrologie

Stage (32 h)

Stage pratique de 4 jours à réaliser aux côtés d'un sexologue, entre la 2^e et la 3^e année

Moyens pédagogiques

- Alternance d'apports théoriques et d'analyse des pratiques
- Mise à disposition de ressources pédagogiques sur la plateforme numérique de Nantes Université

Modalités d'évaluation

Un diplôme inter-universitaire sera délivré après validation des épreuves suivantes :

- Examen écrit (1^{re} et 2^e année)
- Soutenance de mémoire (3^e année)
- Rendu d'une note (3^e année) sur les « Implications et travaux personnels en sexologie »

Suite de parcours

Consulter notre catalogue de formations sur notre site www.univ-nantes.fr/fc-sante

Rythme

202 h sur 3 années universitaires

- 165 h théoriques - de novembre à janvier
5 sessions d'une semaine
- 2 sessions en 1^{re} année
- 2 sessions en 2^e année
- 1 session en 3^e année
- 32 h de stage pratique - entre novembre de la 2^e année et mai de la 3^e année
- 5 h de validation - en juin de chaque année

Lieu de formation

- Nantes Université - Campus Centre-Loire
- Hôpital Femme-Enfant-Adolescent, CHU de Nantes

Accessibilité

Ce diplôme est accessible aux personnes en situation de handicap.

Renseignements auprès du Relais Handicap :

www.univ-nantes.fr/sepanouir-sur-les-campus/accompagnement-du-handicap

Tarif de la formation

3 660 €* Droits annexes inclus

*Tarif soumis à un abattement pour les internes > nous consulter

Conditions d'accès

- Sur dossier de candidature accompagné d'une lettre de motivation, d'un CV et de la copie des diplômes requis
- Sur entretien si la commission de recrutement l'estime nécessaire
- Consulter le calendrier de dépôt des candidatures et candidater en ligne sur candidature.sante.univ-nantes.fr/fc

Renseignements

Evelyne LIEAU

Tél. : 02 53 48 47 45

diu.sexologie@univ-nantes.fr

Chiffres clés



30
places
disponibles

DIU Sexologie et
DIU Étude de la
sexualité humaine
confondus



Taux
de
réussite :
en cours



Taux
de
satisfaction :
en cours

Diplôme inter-universitaire

Étude et prise en charge des conduites suicidaires

Cette formation a pour objectif d'appréhender la question du suicide et des comportements suicidaires à travers différentes grilles de lecture : épidémiologique, clinique, thérapeutique, sociologique, culturelle.



Public

Médecins, psychologue

Pré-requis

- Être titulaire d'un Diplôme d'État médical et paramédical
- Être en cours d'obtention (en 3^e cycle) d'un Diplôme d'État médical ou en psychologie (niveau Licence minimum validé) ou d'un diplôme permettant l'exercice de la médecine dans le pays d'obtention ou d'origine et en stage hospitalier au titre de la préparation d'une DFMS ou DFMSA en France

Une validation des acquis personnels, pédagogiques et professionnels pourra être étudiée pour les candidats n'ayant pas le titre d'accès (Décret du 23 août 1985).

Compétences visées

- Approfondir l'étude des phénomènes suicidaires dans leurs multiples aspects
- Acquérir une compétence pour la prise en charge médicale, psychologique et sociale des suicidants
- Développer la connaissance des mesures de prévention du suicide et des comportements suicidaires

Équipe pédagogique

• Responsable pédagogique



Pr Anne SAUVAGET
Professeur des Universités,
Nantes Universités
Praticien Hospitalier
en psychiatrie,
CHU de Nantes

• Coordinatrice pédagogique



Dr Marie GUITTENY
Praticien Hospitalier
en psychiatrie
au CHU de Nantes

• Intervenants-experts

Psychiatres, psychologues

Partenariats

Ce diplôme a été mis en place en collaboration avec les universités d'Angers, de Brest, de Nantes et de Rennes.

univ-nantes.fr/fc-sante

Contenu de la formation

Définition et problèmes de terminologie (14 h à Brest)

- Importance quantitative et mesure des phénomènes suicidaires
- Données épidémiologiques régionales, nationales et internationales

Aspects cliniques (14 h à Nantes)

- Sémiologie du suicide et des comportements suicidaires
- Facteurs suicidogènes d'ordre psychopathologique et psychosociologique
- Suicide : enfance, adolescence et vieillesse
- Biologie et génétique du suicide

Aspects préventifs et thérapeutiques (14 h à Rennes)

- La prévision du suicide
- La lutte contre le suicide et la prévention des récurrences
- Les prises en charge et les conduites à tenir devant un suicidant

Aspects socio-culturels et juridiques (14 h à Angers)

- Les typologies sociologiques
- Histoire du suicide
- Le suicide, la morale et les religions
- Le suicide et l'art, le suicide et la loi

Regroupements locaux (24 h - à Angers et à Nantes)

Analyse de la pratique à partir d'études de cas cliniques et d'éclairages théoriques

Stage (16 h)

Stage pratique d'immersion (5 demi-journées) en service accueillant des patients suicidaires ou suicidants

Moyens pédagogiques

- Alternance d'apports théoriques et de mises en situation
- Mise à disposition de ressources pédagogiques sur la plateforme numérique de Nantes Université

Modalités d'évaluation

Un diplôme inter-universitaire sera délivré après validation des épreuves suivantes :

- Contrôle continu
- Rédaction et soutenance de mémoire

Suite de parcours

Consulter notre catalogue de formations sur notre site www.univ-nantes.fr/fc-sante

Rythme

100 h

- 80 h théoriques - de novembre à mai
- 4 regroupements de 2 jours
- 7 regroupements d'une demi-journée
- 16 h de stage - de janvier à mai
5 demi-journées
- 4 h de validation - en juin

Lieu de formation

Angers, Brest, Nantes et Rennes

Accessibilité

Ce diplôme est accessible aux personnes en situation de handicap.

Renseignements auprès du Relais Handicap :

www.univ-nantes.fr/sepanouir-sur-les-campus/accompagnement-du-handicap

Tarif de la formation

1 130 €* Droits annexes inclus

*Tarif soumis à un abattement pour les internes > nous consulter

Conditions d'accès

- Sur dossier de candidature accompagné d'une lettre de motivation, d'un CV et de la copie des diplômes requis
- Sur entretien si la commission de recrutement l'estime nécessaire
- Consulter le calendrier de dépôt des candidatures et candidater en ligne sur

candidature.sante.univ-nantes.fr/fc

Renseignements

Sophie AIT SI ALI

Tél : 02 40 84 63 95

diu.conduites-suicidaires@univ-nantes.fr

Chiffres clés 2021



15
places
disponibles



100%
de
réussite



Taux
de
satisfaction :
en cours

Diplôme inter-universitaire

Évaluation de la qualité et de la sécurité des soins

Cette formation a pour objectif de former les professionnels aux enjeux et aux méthodes d'évaluation en matière de qualité et de sécurité des soins et de favoriser l'implantation de la culture qualité et sécurité des soins sur le territoire.



Équipe pédagogique

• Responsable pédagogique



Pr Leila MORET
Professeur des Universités,
Nantes Université
Praticien Hospitalier,
CHU de Nantes

• Intervenants-experts

Médecins en santé publique,
médecine sociale, épidémiologie,
coordinateurs de réseau QualiSanté...

Public

- Professionnels de santé exerçant en établissement sanitaire, médico-social, dans une structure régionale d'appui ou dans un service de l'administration de la santé
- Professionnels chargés de mission ou futurs chargés de mission dans le domaine de la qualité ou de la gestion des risques en milieux de soins

Pré-requis

- Être titulaire ou en cours d'obtention d'un Diplôme d'État de docteur en médecine, en pharmacie ou en chirurgie dentaire
- Être titulaire d'un diplôme national de niveau Bac+3 minimum dans le domaine de la santé (infirmier, cadre de santé...)
- Être titulaire d'un diplôme de niveau Bac+3 minimum dans le domaine de la qualité ou de la gestion des risques

Une validation des acquis personnels, pédagogiques et professionnels pourra être étudiée pour les candidats n'ayant pas le titre d'accès (Décret du 23 août 1985) et justifiant d'au moins 3 années d'expérience dans la qualité, la gestion des risques et l'évaluation.

Compétences visées

- Conduire, animer et évaluer les projets d'amélioration de la qualité et de la sécurité des soins
- Utiliser les concepts, outils et méthodes d'évaluation et d'amélioration de la qualité et de la sécurisation des soins
- Intégrer dans sa pratique les orientations nationales et régionales en matière de qualité et de sécurité des soins

Partenariat

Ce diplôme a été mis en place en collaboration avec



univ-nantes.fr/fc-sante

Contenu de la formation

Enseignements théoriques (145 h)

Module 1

- Méthodes de gestion et de communication d'un projet d'amélioration de la qualité et de la sécurité des soins

Module 2

- Méthodes d'analyse des processus et d'évaluation des parcours de soins

Module 3

- Méthodes favorisant l'implication des patients et de leur entourage dans la qualité et sécurité des soins

Module 4

- Méthodes d'analyse et de gestion des risques en milieux de soins

Module 5

- Méthodes d'évaluation des performances en santé

Module 6

- Méthodes de management par la qualité et sécurité des soins

Séminaires d'analyse de pratiques (suivi des mémoires)

Moyens pédagogiques

- Alternance d'apports théoriques et d'analyse des pratiques
- Mise à disposition de ressources pédagogiques sur la plateforme numérique de Nantes Université

Modalités d'évaluation

Un diplôme inter-universitaire sera délivré après validation des épreuves suivantes :

- Rédaction d'un mémoire
- Soutenance de mémoire

Suite de parcours

Consulter notre catalogue de formations sur notre site www.univ-nantes.fr/fc-sante

Rythme

151 h

- 145 h théoriques - d'octobre à mai
- 6 h de validation - en juin

Lieu de formation

- Université de Rennes - Faculté de médecine

Accessibilité

Ce diplôme est accessible aux personnes en situation de handicap.

Renseignements auprès du Relais Handicap :

www.univ-nantes.fr/sepanouir-sur-les-campus/accompagnement-du-handicap

Tarif de la formation

Consulter le tarif sur le site

<https://formation-continue.univ-rennes1.fr/>

Conditions d'accès

- Sur dossier de candidature accompagné d'une lettre de motivation, d'un CV et de la copie des diplômes requis
- Sur entretien si la commission de recrutement l'estime nécessaire
- Consulter le calendrier de dépôt des candidatures et candidater en ligne sur

<https://candidatures.univ-rennes1.fr/#!accueilView>

Renseignements

Fanny BRISSAUD

Tél : 02 23 23 46 38

fanny.brissaud@univ-rennes1.fr

Chiffres clés 2021



25
places
disponibles



100%
de
réussite



100%
de
satisfaction

Diplôme inter-universitaire

Formation complémentaire en gynécologie obstétrique pour le médecin généraliste

Ce diplôme a pour objectif d'apporter aux médecins généralistes un complément de formation dans le domaine de la prévention, du dépistage et des soins primaires en gynécologie obstétrique.



Public

Médecins généralistes et internes

Pré-requis

- Être titulaire d'un Diplôme d'État de docteur en médecine
- Être titulaire ou en cours d'obtention* d'un Diplôme d'Études Spécialisées de médecine générale

* accessible uniquement aux internes ayant effectué un stage interne en gynécologie

Compétences visées

Compléter et adapter la formation initiale en gynécologie et en obstétrique effectuée au cours des études médicales pour donner une réelle compétence en gynécologie et en obstétrique.

Équipe pédagogique

• Responsable pédagogique



Pr Norbert WINER
Professeur des Universités,
Nantes Université
Praticien Hospitalier,
Hôpital Femme-Enfant-
Adolescent, CHU de Nantes

• Coordinatrice pédagogique



Mme Isabelle DERRENDINGER
Directrice de l'École de
sages-femmes de Nantes

• Intervenants-experts

Gynécologues-obstétriciens,
chirurgiens en gynécologie et
sénologie, sages-femmes, médecins
sexologues, oncogénéticiens

Contenu de la formation

Gynécologie (58 h)

- Rappel des bases fondamentales
- Dépistage des cancers
- Contraception
- Protection maternelle et infantile
- Consultation préconceptionnelle
- Maladies sexuellement transmissibles
- IVG
- Prise en charge de la ménopause
- Prévention des troubles de l'adolescence

Obstétrique (31h)

- Suivi de la grossesse et post-grossesse
- Les maux de la grossesse
- Accouchement
- Allaitement

Actualités en gynécologie-obstétrique du praticien (8 h)

- Dépistage et prévention des cancers gynécologiques
- Génétique et cancers
- Perturbateurs endocriniens en gynécologie

Stages (20 vacations d'une demi-journée - 60 h)

- Consultations obstétriques (4)
- Consultations gynécologiques (4)
- Consultations avec une sage-femme (4)
- Consultations Centres de Planification ou d'Éducation Familiale (3)
- Consultations AMP (3)
- Pose et dépose de stérilet et d'implant contraceptif (2)

Moyens pédagogiques

- Alternance d'apports théoriques et de mises en application
- Mise à disposition de ressources pédagogiques sur la plateforme numérique de Nantes Université

Modalités d'évaluation

Un diplôme inter-universitaire sera délivré après validation des épreuves suivantes :

- Épreuve écrite nationale (6 cas cliniques)
- Soutenance de mémoire
- Validation des stages

Suite de parcours

Consulter notre catalogue de formations sur notre site www.univ-nantes.fr/fc-sante

Rythme

160 h

- 97 h théoriques - de janvier à mars
- 3 sessions de 4 à 5 jours
- 60 h de stage - de janvier à septembre
- 20 demi-journées
- 3 h de validation - en juin

Lieu de formation

Nantes Université - Campus Centre-Loire

Accessibilité

Ce diplôme est accessible aux personnes en situation de handicap.

Renseignements auprès du Relais Handicap :

www.univ-nantes.fr/sepanouir-sur-les-campus/accompagnement-du-handicap

Tarif de la formation

1 500€* Droits annexes inclus

*Tarif soumis à un abattement pour les internes > nous consulter

Conditions d'accès

- Sur dossier de candidature accompagné d'une lettre de motivation, d'un CV et de la copie des diplômes requis
- Sur entretien si la commission de recrutement l'estime nécessaire
- Consulter le calendrier de dépôt des candidatures et candidater en ligne sur candidature.sante.univ-nantes.fr/fc

Renseignements

Evelyne LIEAU

Tél. : 02 53 48 47 45

diu.gomg-mpsf@univ-nantes.fr

Chiffres clés 2021



30
places
disponibles



100%
de
réussite



62%
de
satisfaction

Diplôme universitaire

Formation complémentaire en médecine préventive en santé des femmes

Cette formation permet aux sages-femmes et aux maïeuticiens d'actualiser leurs connaissances en gynécologie et en obstétrique conformément à l'élargissement des compétences des sages-femmes définies par la loi de modernisation du système de santé du 26 janvier 2016.



Équipe pédagogique

• Responsable pédagogique



Pr Norbert WINER
Professeur des Universités,
Nantes Université
Praticien Hospitalier,
Hôpital Femme-Enfant-
Adolescent, CHU de Nantes

• Coordinatrice pédagogique



**Mme Isabelle
DERRENDINGER**
Directrice de l'École de
sages-femmes de Nantes

• Intervenants-experts

Gynécologues-obstétriciens,
sages-femmes, médecins sexologues,
oncogénéticiens

Public

Sages-femmes ou maïeuticiens en activité

Pré-requis

Être titulaire d'un Diplôme d'État de sage-femme

Compétences visées

- Compléter et adapter la formation initiale en gynécologie et en obstétrique effectuée au cours des études médicales pour donner une réelle compétence en gynécologie et en obstétrique
- Actualiser les connaissances conformément à l'élargissement des compétences des sages-femmes définies par la loi de modernisation du système de santé du 26 janvier 2016

univ-nantes.fr/fc-sante

Contenu de la formation

Gynécologie (63 h)

- Rappel des bases fondamentales
- Dépistage des cancers
- Contraception
- Protection maternelle et infantile
- Consultation préconceptionnelle
- Maladies sexuellement transmissibles
- IVG
- Prise en charge de la ménopause
- Prévention des troubles de l'adolescence

Actualités en gynécologie-obstétrique du praticien (8 h)

- Dépistage et prévention des cancers gynécologiques
- Génétique et cancers
- Perturbateurs endocriniens en gynécologie

Stages (16 vacations d'une demi-journée - 50 h)

- Consultations gynécologiques (6)
- Consultations Centres de Planification ou d'Éducation Familiale (5)
- Consultations AMP (3)
- Pose et dépose de stérilet et d'implant contraceptif (2)

Moyens pédagogiques

- Alternance d'apports théoriques et de mises en application
- Mise à disposition de ressources pédagogiques sur la plateforme numérique de Nantes Université

Modalités d'évaluation

Un diplôme universitaire sera délivré après validation des épreuves suivantes :

- Épreuve écrite nationale (3 cas cliniques)
- Soutenance de mémoire
- Validation des stages

Suite de parcours

Consulter notre catalogue de formations sur notre site www.univ-nantes.fr/fc-sante

Rythme

123 h

- 71 h théoriques - de janvier à mars
- 3 sessions de 4 à 5 jours
- 50 h de stage - de janvier à décembre
- 16 demi-journées
- 2 h de validation - en juin

Lieu de formation

Nantes Université - Campus Centre-Loire

Accessibilité

Ce diplôme est accessible aux personnes en situation de handicap.

Renseignements auprès du Relais Handicap :

www.univ-nantes.fr/sepanouir-sur-les-campus/accompagnement-du-handicap

Tarif de la formation

1 300€* Droits annexes inclus

Conditions d'accès

- Sur dossier de candidature accompagné d'une lettre de motivation, d'un CV et de la copie des diplômes requis
- Sur entretien si la commission de recrutement l'estime nécessaire
- Consulter le calendrier de dépôt des candidatures et candidater en ligne sur candidature.sante.univ-nantes.fr/fc

Renseignements

Evelyne LIEAU

Tél. : 02 53 48 47 45

diu.gomg-mpsf@univ-nantes.fr

Chiffres clés 2021



25
places
disponibles



100%
de
réussite



62%
de
satisfaction

Formation des assistants de recherche clinique et des techniciens d'études cliniques

Ce diplôme a pour objectif de former les Assistants de Recherche Clinique (ARC) et les Techniciens d'Études Cliniques (TEC). Ces professionnels sont chargés de la mise en place et du suivi des essais thérapeutiques et des études cliniques chez l'homme, tant du côté du promoteur industriel ou institutionnel que du côté de l'investigateur clinicien, libéral ou hospitalier.



Public

Médecins, pharmaciens, infirmiers, biologistes

Pré-requis

- Être titulaire d'un BAC + 2 à BAC + 5 des filières médicales et scientifiques
- Être titulaire d'un Diplôme paramédical (DE infirmier, DE masseur-kinésithérapeute...)
- Être en cours d'obtention (avoir validé le premier cycle soit 2 ans) d'un Diplôme d'État de docteur en médecine ou en pharmacie
- Être déjà engagé dans une activité professionnelle d'assistant de recherche clinique ou de technicien d'études cliniques, sous réserve de l'accord du responsable pédagogique de l'université concernée

Compétences visées

- Identifier les bases méthodologiques des essais cliniques et la législation associée
- Définir l'organisation de la Recherche biomédicale publique et privée en France
- Évaluer et suivre la gestion des risques dans le cadre de la pharmacovigilance
- Assurer la logistique et le suivi des essais cliniques

Équipe pédagogique

• Responsable pédagogique



Pr Pascale JOLLIET

Doyen de l'UFR de Médecine et des Techniques Médicales, Nantes Université
Professeur des Universités, Nantes Université
Responsable du service de pharmacologie de l'UFR de Médecine de Nantes Université
Praticien Hospitalier, CHU de Nantes

• Intervenants-experts

Onco-radiothérapeute, directrice qualité de gestion et des risques, médecin généraliste, pharmacien, responsable coordination des vigilances, responsable de service de pharmacologie, directeur de recherche clinique et médecin de santé publique

Partenariats

Ce diplôme a été mis en place en collaboration avec les universités Aix-Marseille 2, Bordeaux 2, Lyon 1, Nantes, Saint Etienne Paris Cité, Sorbonne Université, Strasbourg.

Contenu de la formation

Thématiques abordées (114 h)

- Bases méthodologiques des essais cliniques et législation (35 h)
- Structure et organisation de la Recherche Biomédicale publique et privée (32 h)
- Pharmacovigilance, addictovigilance, vigilances et gestion du risque dans les essais (31 h)
- Logistique et suivi des essais cliniques (19 h 45)
- Gestion des échantillons biologiques en recherche clinique (17 h 15)

Moyens pédagogiques

- Alternance d'apports théoriques et de mises en pratique
- Mise à disposition de ressources pédagogiques sur la plateforme numérique de Nantes Université

Modalités d'évaluation

Un diplôme inter-universitaire sera délivré après validation des épreuves suivantes :

- Épreuve écrite
- Épreuve orale

Suite de parcours

Consulter notre catalogue de formations sur notre site www.univ-nantes.fr/fc-sante

Rythme

118,5 h

- 114 h théoriques - d'octobre à mai - 5 sessions de 3 à 5 jours
- 210 h de stage optionnel
- 4,5 h de validation - en mai

Lieu de formation

Hôpital Saint-Antoine à Paris

Accessibilité

Ce diplôme est accessible aux personnes en situation de handicap.

Renseignements auprès du Relais Handicap :

www.univ-nantes.fr/sepanouir-sur-les-campus/accompagnement-du-handicap

Tarif de la formation

- 1 600 €* (Droits annexes inclus)
- 1 150 € Tarif non financé (Droits annexes inclus)

*Tarif soumis à un abattement pour les internes > nous consulter

Conditions d'accès

- Sur dossier de candidature accompagné d'une lettre de motivation, d'un CV et de la copie des diplômes requis
- Sur entretien si la commission de recrutement l'estime nécessaire
- Consulter le calendrier de dépôt des candidatures et candidater en ligne sur candidature.sante.univ-nantes.fr/fc

Renseignements

Claudette FÈVRE

Tél. : 02 72 64 11 33

diu.farc@univ-nantes.fr

Chiffres clés 2021



20
places
disponibles



67%
de
réussite



Taux
de
satisfaction :
en cours

Diplôme inter-universitaire

Gestion de l'insulinothérapie automatisée

L'objectif de ce diplôme est d'acquérir des connaissances théoriques et pratiques sur les techniques d'insulinothérapie automatisée, dites en «boucle fermée» ou encore «pancréas artificiels».



Public

Médecins spécialisés en endocrinologie-diabétologie, médecins spécialisés en pédiatrie impliqués en diabétologie et infirmiers en diabétologie adulte et pédiatrique

Pré-requis

- Être titulaire ou en cours d'obtention (hormis en phase socle) d'un Diplôme d'Études Spécialisées d'endocrinologie, diabétologie et nutrition
- Être titulaire d'un Diplôme d'Études Spécialisées en pédiatrie et ayant validé les deux années du DIU Diabétologie pédiatrique
- Être en cours d'obtention (hormis en phase socle) d'un Diplôme d'Études Spécialisées en pédiatrie
- Être titulaire d'un Diplôme d'État d'Infirmier en Pratique Avancée mention maladies chroniques
- Être titulaire d'un Diplôme d'État d'Infirmier

Compétences visées

- Participer à l'initiation et au suivi de l'insulinothérapie automatisée
- Identifier/appliquer les indications
- Contribuer à la pratique de l'insulinothérapie automatisée avec sécurité et efficacité

Équipe pédagogique

• Responsable pédagogique



Pr Bertrand CARIOU

Professeur des universités,
Nantes Université
Praticien Hospitalier en
endocrinologie, diabétologie
et nutrition, CHU de Nantes

• Coordinatrice pédagogique



Dr Lucy CHAILLOUS

Praticien Hospitalier en
endocrinologie, diabétologie
et nutrition, CHU de Nantes

• Intervenants-experts

Médecins spécialisés en endocrinologie, diabète et maladies métaboliques, en endocrinologie-diabétologie-nutrition et en pédiatrie

Partenariats

Ce diplôme a été mis en place en collaboration avec les universités d'Aix-Marseille, d'Amiens, d'Angers, de Besançon Franche Comté, de Grenoble Alpes, de Lille, de Lyon, de Montpellier-Nîmes, de Nantes, de Paris, de Paris-Saclay et de Toulouse

univ-nantes.fr/fc-sante

Contenu de la formation

Les connaissances sont fondées sur :

- Les caractéristiques technologiques des dispositifs médicaux de perfusion continue d'insuline, de mesure continue du glucose et d'algorithmes de contrôle
- Les données scientifiques et médicales des études publiées dans les revues et ouvrages à comité de lecture
- Les résultats de la pratique clinique et l'éducation thérapeutique du patient dans le diabète de l'enfant, de l'adolescent et de l'adulte.

Thématiques abordées

- Poser l'indication et vérifier les pré-requis
- Instaurer une boucle fermée
- Éducation thérapeutique à l'instauration d'une boucle fermée
- Suivi d'un patient sous boucle fermée

Stage

60 heures de stage obligatoire dans un centre de diabétologie adulte ou pédiatrique où exerce l'un des enseignants de ce diplôme.

Moyens pédagogiques

- Alternance d'apports théoriques et de mise en pratique
- Mise à disposition de ressources numériques sur la plateforme Moodle de la Faculté de Médecine de Montpellier-Nîmes

Modalités d'évaluation

Un diplôme inter-universitaire sera délivré après validation des épreuves suivantes :

- Épreuve écrite
- Carnet de stage

Débouchés professionnels

Participation professionnelle à une structure de soins assurant le déploiement de l'insulinothérapie automatisée

Suite de parcours

Consulter notre catalogue de formations sur notre site www.univ-nantes.fr/fc-sante

Rythme

100 h

- 40 h théoriques - de novembre à décembre
- 60 h de stage - de décembre à juin
- Validation - en mai/juin

Lieu de formation

En distanciel

Accessibilité

Ce diplôme est accessible aux personnes en situation de handicap.

Renseignements auprès du Relais Handicap : www.univ-nantes.fr/sepanouir-sur-les-campus/accompagnement-du-handicap

Tarif de la formation

1 034 €* Droits annexes inclus

*Tarif soumis à un abattement pour les internes > nous consulter

Conditions d'accès

- Sur dossier de candidature accompagné d'une lettre de motivation, d'un CV et de la copie des diplômes requis
- Sur entretien si la commission de recrutement l'estime nécessaire
- Consulter le calendrier de dépôt des candidatures et candidater en ligne sur candidature.sante.univ-nantes.fr/fc

Renseignements

Adèle FRANÇOIS

Tél. : 02 53 48 27 07

diu.insulinothérapie@univ-nantes.fr

Chiffres clés



20
places
disponibles
à Nantes



Taux
de
réussite :
en cours



Taux
de
satisfaction :
en cours

Diplôme universitaire

Hygiène et épidémiologie infectieuse

Cette formation a pour objectif d'enseigner les principales thématiques de la surveillance et de la prévention des infections associées aux soins pour faciliter la compréhension de la gestion du risque infectieux de manière transversale.



Équipe pédagogique

• Responsable pédagogique



Pr Didier LEPelletier

Professeur des Universités,
Nantes Université et Praticien
Hospitalier, CHU de Nantes

• Intervenants-experts

Médecins en santé publique,
en service de bactériologie-hygiène
hospitalière et de dermatologie,
cadres de santé, pharmaciens

Public

Médecins, pharmaciens, chirurgiens-dentistes, paramédicaux ou techniciens de laboratoire

Pré-requis

- Être titulaire ou en cours d'obtention (inscrit en 6^e année) d'un Diplôme d'État de docteur en médecine, en pharmacie, ou en chirurgie dentaire
 - Être titulaire d'un Diplôme d'État d'Infirmier
 - Être titulaire d'un Diplôme de niveau Bac + 2 minimum
- et
- Justifier de 2 années minimum d'exercice professionnel dans le domaine de la santé

Une validation des acquis personnels, pédagogiques et professionnels pourra être étudiée pour les candidats n'ayant pas le titre d'accès (Décret du 23 août 1985).

Compétences visées

- Rappeler la réglementation et les bases organisationnelles relatives à la prévention des infections associées aux soins dans les établissements de santé (Tableau de bord des IAS / politique nationale)
- Identifier et planifier les stratégies de prévention des infections liées à un soin invasif ou non et à l'environnement hospitalier
- Évaluer des phénomènes épidémiques afin de prévenir les risques infectieux chez les professionnels de santé au travers d'une méthodologie de la surveillance, du signalement et de l'investigation des infections associées aux soins

univ-nantes.fr/fc-sante

Contenu de la formation

Une journée d'études Hygiène réunissant « anciens » et personnes intéressées est organisée chaque année en septembre et correspond à la 1^{re} journée de formation de ce D.U (se renseigner).

Théorie

- Définition, épidémiologie et prévention des infections associées aux soins
- Microbiologie appliquée
- Méthodes statistiques et épidémiologiques, informatique
- Qualité, sécurité et gestion des risques
- Gestion des risques, qualité et évaluations
 - Risque infectieux environnemental
 - Risque professionnel
 - Prise en charge des dispositifs médicaux
- Communication, méthodes pédagogiques
 - Ressources documentaires, expression écrite et orale, suivi mémoires, séminaire en collectifs dont soutenances mémoires
 - Résistance au changement
 - Prise de parole en public

Moyens pédagogiques

- Alternance d'apports théoriques et de mises en application
- Mise à disposition de ressources pédagogiques sur la plateforme numérique de Nantes Université

Modalités d'évaluation

Un diplôme universitaire sera délivré après validation des épreuves suivantes :

- Épreuve écrite
- Rédaction et soutenance de mémoire

Suite de parcours

Consulter notre catalogue de formations sur notre site www.univ-nantes.fr/fc-sante

Rythme

215 h

- 206,5 h théoriques - d'octobre à octobre
- 11 sessions de 2 à 3 jours
- 8,5 h de validation - en juin et en octobre

Lieu de formation

Nantes Université - Campus Centre-Loire

Accessibilité

Ce diplôme est accessible aux personnes en situation de handicap.

Renseignements auprès du Relais Handicap :

www.univ-nantes.fr/sepanouir-sur-les-campus/accompagnement-du-handicap

Tarif de la formation

3 600 €* Droits annexes inclus

**Tarif soumis à un abattement pour les internes > nous consulter*

Conditions d'accès

- Sur dossier de candidature accompagné d'une lettre de motivation, d'un CV et de la copie des diplômes requis
- Sur entretien si la commission de recrutement l'estime nécessaire
- Consulter le calendrier de dépôt des candidatures et candidater en ligne sur candidature.sante.univ-nantes.fr/fc

Renseignements

Gaël JOUSSELIN

Tél. : 02 53 48 47 51

du.hygiene-epidemio@univ-nantes.fr

Chiffres clés 2021



26
places
disponibles



100%
de
réussite



82%
de
satisfaction

Hypnose et communication thérapeutiques

L'objectif de ce diplôme est de promouvoir une communication plus adaptée aux besoins des patients, de favoriser une bonne alliance dans les soins et de fournir aux patients qui le souhaitent des outils de gestion des difficultés qu'ils rencontrent (douleurs, anxiétés, troubles du sommeil et addictions...).



Public

Médecin, psychologue, sage-femme, dentiste, masseur-kinésithérapeute, infirmier, psychomotricien

Pré-requis

- Être titulaire ou en cours d'obtention (3^e cycle) d'un Diplôme d'État de docteur en médecine
- Être titulaire d'un Diplôme d'État de docteur en chirurgie dentaire
- Être titulaire d'un Diplôme d'État d'infirmier, de sage-femme ou de masseur-kinésithérapeute
- Être titulaire d'un Master de psychologie

Une validation des acquis personnels, pédagogiques et professionnels pourra être étudiée pour les candidats n'ayant pas le titre d'accès (Décret du 23 août 1985).

Compétences visées

- Adapter les techniques de communication afin d'améliorer la relation avec les patients dans le but de les préparer et de leur faire accepter les changements de façon créatrice (problèmes somatiques ou psychopathologiques)
- Maîtriser, à travers l'expérience personnelle, les techniques pour introduire la thérapie hypnotique au travers d'une transe hypnotique
- Intégrer l'hypnose dans les champs médicaux ou d'exercices psychiatriques, psychothérapeutiques, chirurgicaux, traitement de la douleur...

Équipe pédagogique

• Responsable pédagogique



Pr Julien NIZARD

HDR en Thérapeutique-Médecine de la Douleur, Nantes Université
Chef du Service Interdisciplinaire Douleur Soins Palliatifs et de Support, Médecine intégrative, CHU de Nantes

• Coordinateur pédagogique



Dr Wilfrid MARTINEAU

Psychiatre, Praticien Hospitalier, CHU de Nantes

• Intervenants-experts

Médecins spécialisés en douleur, en psychiatrie, médecins généralistes, psychologues...

Contenu de la formation

Module 1 (28 h)

- Aspects philosophiques, transe et créativité
- Place de l'hypnose au sein de la prise en charge pluridisciplinaire du patient douloureux en centre de la douleur
- Aspects anthropologiques des états modifiés de conscience
- Prise en charge pluridisciplinaire du patient douloureux chronique ; les structures douleur chronique
- Historique, les fondements de l'hypnose, le système «Vakog», l'accompagnement thérapeutique
- La rhétorique hypnotique et la communication thérapeutique
- La posture dans la relation hypnotique ; autohypnose

Module 2 - (21 h)

- L'organisation d'une séance
- Catalepsie et lévitation
- Utilisation des ressources par la régression en âge
- Ressources et anticipation

Module 3 (30 h)

- Intérêt, place et résultats (Evidence Based Medicine) de l'hypnalgésie
- Historique de l'hypnothérapie; apport de l'hypnose chez le patient douloureux hors milieu hospitalier : preuves et pratique
- Les courants théoriques de l'hypnose, Hypnose, mémoire et faux souvenirs
- Aspects psychologiques dans le vécu de douleurs
- Aspects éthiques en hypnose thérapeutique
- Le travail en hypnose avec les enfants
- Déontologie, droit et hypnose
- Le travail en hypnose avec les approches d'Ernest Rossi
- Hypnose et douleur aiguë
- Hypnose et douleur chronique

Module 4 (21 h)

- Les métaphores thérapeutiques
- Organisation de la séance dans la thérapie hypnotique
- Supervision

Moyens pédagogiques

- Alternance d'apports théoriques et de retours d'expérience
- Mise à disposition de ressources pédagogiques sur la plateforme numérique de Nantes Université

Modalités d'évaluation

Un diplôme universitaire sera délivré après validation des épreuves suivantes :

- Rédaction et soutenance de mémoire
- Rédaction et soutenance de mémoire

Suite de parcours

Consulter notre catalogue de formations sur notre site www.univ-nantes.fr/fc-sante

Rythme

107 h

- 100 h théoriques - de septembre à avril
- 4 sessions de 3 à 4 jours
- 7 h de validation - en septembre
- journée de soutenance collective

Lieu de formation

Nantes Université - Campus Centre-Loire

Accessibilité

Ce diplôme est accessible aux personnes en situation de handicap.

Renseignements auprès du Relais Handicap :

www.univ-nantes.fr/sepanouir-sur-les-campus/accompagnement-du-handicap

Tarif de la formation

3 000 €* Droits annexes inclus

*Tarif soumis à un abattement pour les internes > nous consulter

Conditions d'accès

- Sur dossier de candidature accompagné d'une lettre de motivation, d'un CV et de la copie des diplômes requis
- Sur entretien si la commission de recrutement l'estime nécessaire
- Consulter le calendrier de dépôt des candidatures et candidater en ligne sur candidature.sante.univ-nantes.fr/fc

Renseignements

Virginie FETIS

Tél. : 02 53 48 47 42

du.hypnose@univ-nantes.fr

Chiffres clés 2021



26
places
disponibles



85%
de
réussite



100%
de
satisfaction

Diplôme inter-universitaire Immunopathologie

La formation a pour objectif d'acquérir les connaissances fondamentales en immunologie indispensables pour appréhender les grands mécanismes impliqués dans les pathologies dysimmunitaires mais également dans les différentes voies de l'immunothérapie.



Public

- Internes et docteurs juniors dans des disciplines cliniques et biologiques,
- Biologistes hospitaliers en vue d'une qualification (consultation d'Immunologie clinique)
- Médecins et pharmaciens spécialisés (hospitaliers, libéraux et industrie pharmaceutique)
- Chercheurs et/ou ingénieurs issus du public ou de l'industrie pharmaceutique ayant au minimum un équivalent master 2

Pré-requis

- Être titulaire ou en cours d'obtention d'un Diplôme d'État de docteur en médecine
- Être titulaire d'un Diplôme d'État de docteur en pharmacie
- Être titulaire d'un Master en biologie

Compétences visées

- Identifier les différentes phases de la réponse immunitaire
- Identifier les mécanismes d'activation des cellules immunitaires
- Identifier les principes des outils diagnostiques utilisés en immunologie
- Expliquer le rôle du système immunitaire inné et adaptatif dans la survenue des maladies auto-immunes, allergiques, inflammatoires chroniques et les cancers
- Choisir les moyens de moduler les fonctions du système immunitaire par des thérapeutiques médicamenteuses classiques, par biothérapies ou par immunothérapie spécifique et non spécifique d'antigène

Équipe pédagogique

• Responsable pédagogique



Dr Jérôme MARTIN

Maître de conférences, UFR
Médecine, Nantes Université
Praticien Hospitalier
en immunologie,
CHU de Nantes

• Coordinateur pédagogique

Pr Barbara SEITZ-POLSKI

Professeur des universités,
Université de Nice Sophia Antipolis
Praticien Hospitalier en immunologie,
CHU de Nice

• Intervenants-experts

Médecins spécialisés en immunologie

Partenariats

Ce diplôme a été mis en place en collaboration avec les universités de Lille, de Nantes, de Nice, de Paris-Sorbonne et de Tours.

univ-nantes.fr/fc-sante

Contenu de la formation

Tronc commun

- Bases fondamentales de l'immunologie
- Immunopathologie générale et explorations biologiques
- Immunothérapie
- Maladies inflammatoires systémiques

Modules optionnels (3 modules à choisir)

- Néphrologie
- Pneumologie
- Hématologie
- Dermatologie
- Neurologie
- Infectiologie
- Oncologie
- Hépatogastroentérologie / Endocrinologie

Moyens pédagogiques

- Alternance d'apports théoriques et de mises en pratique
- Mise à disposition de ressources pédagogiques

Modalités d'évaluation

Un diplôme inter-universitaire sera délivré après validation des épreuves suivantes :

- Analyse critique d'articles
- Épreuve écrite

Suite de parcours

Consulter notre catalogue de formations sur notre site www.univ-nantes.fr/fc-sante

Rythme

100 h

- 96 h théoriques - d'octobre à juin
- 4 h de validation en décembre et en juin

Lieu de formation

Sorbonne Université - Faculté de Médecine

Accessibilité

Ce diplôme est accessible aux personnes en situation de handicap.

Renseignements auprès du Relais Handicap :

www.univ-nantes.fr/sepanouir-sur-les-campus/accompagnement-du-handicap

Tarif de la formation

1 200 €* Droits annexes inclus

**Tarif soumis à un abattement pour les internes > nous consulter*

Conditions d'accès

- Sur dossier de candidature accompagné d'une lettre de motivation, d'un CV et de la copie des diplômes requis
- Sur entretien si la commission de recrutement l'estime nécessaire
- Consulter le calendrier de dépôt des candidatures et candidater en ligne sur

candidature.sante.univ-nantes.fr/fc

Renseignements

Lydie ZAIDI

Tél. : 02 53 48 47 39

diu.immunopathologie@univ-nantes.fr

Chiffres clés 2022



8
places
disponibles



Taux
de
réussite :
en cours



90%
de
satisfaction

Diplôme universitaire

Implantologie orale

Face à l'obligation déontologique de proposer des soins conformes aux données acquises de la science, cette formation a pour objectif d'acquérir des connaissances cliniques actualisées liées à la pratique de l'implantologie chirurgicale et prothétique.



Équipe pédagogique

• Responsable pédagogique



Dr Alain HOORNAERT

Maître de Conférences,
Nantes Université
Praticien Hospitalier,
CHU de Nantes

• Intervenants-experts

Chirurgiens-dentistes

Public

Chirurgien-dentiste, chirurgien maxillo-faciale, stomatologue, oto-rhino-laryngologiste

Pré-requis

- Être titulaire ou en cours d'obtention d'un Diplôme d'État de docteur en chirurgie dentaire
- Être titulaire d'un Diplôme d'Études Spécialisées en stomatologie
- Être titulaire d'un Diplôme d'Études Spécialisées en chirurgie maxillo-faciale
- Être titulaire d'un Diplôme d'Études Spécialisées en oto-rhino-laryngologie
- Être en cours d'obtention d'un Diplôme d'État de docteur en médecine option médecine bucco-dentaire ou chirurgie orale

et

- Avoir une expérience de 2 ans minimum d'activité clinique
- Être titulaire de l'AUIO de Nantes ou d'une attestation équivalente
- Être classé en rang utile à l'épreuve pratique (sauf pour les internes et les enseignants titulaires temps plein ou temps partiel hospitalier de l'UFR d'Odontologie) organisée par la commission de recrutement

Compétences visées

- Mettre en œuvre les techniques de diagnostic utilisées pour les bilans pré-implantaires, les techniques chirurgicales implantaires (systèmes enfouis – non enfouis) et de restauration prothétique implanto-portées (prothèse fixe, amovible complète, stabilisée, mixte)
- Utiliser les techniques de maintenances implantaires, de traitement des infections tissulaires péri-implantaires et de modifications tissulaires pré-implantaires

univ-nantes.fr/fc-sante

Contenu de la formation

Enseignements théoriques - 1^{re} année

- Application clinique de l'imagerie
- Analyse des recommandations
- Chirurgie propre – chirurgie aseptique
- Incisions et sutures en implantologie
- Applications cliniques des systèmes non enfouis
- Applications cliniques des systèmes enfouis

Enseignements théoriques - 2nd année

- Choix d'une technique d'empreinte
- Applications cliniques des concepts de mise en charge immédiate
- Applications cliniques de l'extraction : Implantation immédiate
- Applications cliniques des concepts de mise en charge différée
- Critères de choix entre prothèse scellée et prothèse transvissée
- Applications cliniques des systèmes non enfouis

Stages cliniques

84 journées de pratique clinique

Moyens pédagogiques

- Alternance d'apports théoriques et de retours d'expérience
- Mise à disposition de ressources pédagogiques sur la plateforme numérique de Nantes Université

Modalités d'évaluation

Un diplôme universitaire sera délivré après validation des épreuves suivantes :

en 1^{re} année

- Présentation du sujet de mémoire et le rapport d'activité du stage clinique
- Présentation d'un (ou de plusieurs) cas clinique(s) complet(s) illustré(s)

en 2nd année

- Rapport d'activité du stage clinique
- Présentation d'un (ou de plusieurs) cas clinique(s) complet(s) illustré(s)
- Présentation d'un mémoire sous forme d'une analyse bibliographique, d'un protocole d'essai clinique, de la rédaction d'un article

Suite de parcours

Consulter notre catalogue de formations sur notre site www.univ-nantes.fr/fc-sante

Rythme

751,5 h sur 2 années universitaires

375,5 h en 1^{re} année

- 60 h théoriques - de sept. à juin - 3 à 4 sessions d'une journée (mardi ou jeudi) par mois (hors vacances scolaires)
- 315 h de pratique clinique
- 0,5 h de validation en juin

376 h en 2nd année

- 60 h théoriques - de sept. à juin : 3 à 4 sessions d'une journée (mardi ou jeudi) par mois (hors vacances scolaires)
- 315 h de pratique clinique - d'octobre à avril
- 1 h de validation en septembre

Lieu de formation

Nantes Université - UFR d'Odontologie

Accessibilité

Ce diplôme est accessible aux personnes en situation de handicap.

Renseignements auprès du Relais Handicap :

www.univ-nantes.fr/sepanouir-sur-les-campus/accompagnement-du-handicap

Tarif de la formation

6 000 €* Droits annexes inclus

*Tarif soumis à un abattement pour les internes > nous consulter

Conditions d'accès

- Sur dossier de candidature accompagné d'une lettre de motivation, d'un CV et de la copie des diplômes requis
- Sur entretien si la commission de recrutement l'estime nécessaire
- Consulter le calendrier de dépôt des candidatures et candidater en ligne sur candidature.sante.univ-nantes.fr/fc

Renseignements

Gaël JOUSSELIN

Tél. : 02 53 48 47 51

du.implantologie-orale@univ-nantes.fr

Chiffres clés 2021



14
places
disponibles



Taux
de
réussite :
en cours



Taux
de
satisfaction :
en cours

Diplôme universitaire

Initiation à l'acupuncture médicale

Cette formation a pour objectif de doter les médecins d'un corpus théorique et des bases culturelles et scientifiques de l'acupuncture. Quelques exemples d'indications de points pourront être donnés, mais il ne s'agit pas d'une formation à la pratique de l'acupuncture.



Public

Médecins et internes ou résidents en médecine

Pré-requis

Être titulaire ou en cours d'obtention d'un Diplôme d'État de docteur en médecine

Compétences visées

- Définir la physiologie et la sémiologie des différentes techniques thérapeutiques acupuncturales, relatives aux principaux symptômes d'inconfort observés pendant la grossesse.
- Réaliser un diagnostic acupunctural et une prise en charge lésionnelle disciplinaire associée des patientes

Équipe pédagogique

• Responsable pédagogique



Pr Julien NIZARD

HDR en Thérapeutique-Médecine de la Douleur, Nantes Université
Chef du Service Interdisciplinaire Douleur Soins Palliatifs et de Support, Médecine intégrative, CHU de Nantes

• Coordinateur pédagogique



Dr Alain HUCHET

Médecin acupuncteur,
Attaché hospitalier,
Hôpital Bellier

• Intervenants-experts

Acupuncteurs, médecins libéraux,
sages-femmes

Les + de la formation

Les connaissances acquises doivent permettre la réussite à l'examen probatoire à l'admission en Capacité de Médecine d'Acupuncture.

univ-nantes.fr/fc-sante

Contenu de la formation

Grands concepts physiopathologiques de l'acupuncture

- Grands concepts physiologiques de l'acupuncture
- Tai Ji, Yin Yang, San Bao (Qi Jing Shen)

Les Zang fu

- Généralités sur les Zang Fu / Foie, vésicule biliaire.
- Coeur, intestin grêle / rate, estomac

L'énergie, le sang et les liquides organiques

- TR et MC
- TR et liquides organiques, glaires et mucosités
- Energies ancestrales et entrailles curieuses

Les méridiens

- Méridiens curieux
- Généralités des méridiens principaux, lu, distincts, méridiens yin et yang
- Méridiens Shou Tai Yin (Poumon), Shou Yang Ming (GI), Zu Yang Ming (Estomac), Zu Tai Yin (Rate)

Facteurs éthiopathogéniques

- Les sept sentiments (Qi Qing), cinq volontés (Wu Zhi)
- Typologie par 5 et par 6

Neurophysiologie et EBM

- Bases biophysiques et physico-chimiques, voies de la douleur, SNP
- Organes sens, nerfs crâniens. Peau, phanères et points d'acupuncture, organisation topique

Conférences complémentaires

Moyens pédagogiques

- Alternance d'apports théoriques, d'analyse des pratiques et de mises en pratique
- Mise à disposition de ressources pédagogiques sur la plateforme numérique de Nantes Université

Modalités d'évaluation

Un diplôme universitaire sera délivré après validation de l'examen écrit

Suite de parcours

Consulter notre catalogue de formations sur notre site www.univ-nantes.fr/fc-sante

Rythme

135 h

- 132 h théoriques - d'octobre à mai :
- 8 sessions de 2 jours (vendredi et samedi)
- 1 conférence
- 3 h de validation - en juin

Lieu de formation

Nantes Université - Campus Centre-Loire

Accessibilité

Ce diplôme est accessible aux personnes en situation de handicap.

Renseignements auprès du Relais Handicap :

www.univ-nantes.fr/sepanouir-sur-les-campus/accompagnement-du-handicap

Tarif de la formation

1 800 €* Droits annexes inclus

*Tarif soumis à un abattement pour les internes > nous consulter

Conditions d'accès

- Sur dossier de candidature accompagné d'une lettre de motivation, d'un CV et de la copie des diplômes requis
- Sur entretien si la commission de recrutement l'estime nécessaire
- Consulter le calendrier de dépôt des candidatures et candidater en ligne sur candidature.sante.univ-nantes.fr/fc

Renseignements

Isabelle REIGNER

02 40 41 11 08

diu.initiation-acupuncture@univ-nantes.fr

Chiffres clés 2021



35
places
disponibles



83%
de
réussite



Taux
de
satisfaction :
en cours

Diplôme universitaire Kinésithérapeute du sport

Dans une démarche d'optimisation de la performance et de la santé du sportif, cette formation a la particularité de proposer une approche interdisciplinaire. Elle intègre ainsi les préparateurs physiques, les chercheurs et enseignants en STAPS à l'environnement médical du sportif afin de développer des compétences et un langage communs permettant un accompagnement du sportif quelque soit son niveau de pratique. Ce diplôme a pour objectif d'attester des connaissances et des savoir-faire pratiques basés sur les données scientifiques actualisées.



Public

Masseurs-kinésithérapeutes

Pré-requis

Être titulaire d'un Diplôme d'État de masseur-kinésithérapeute

Compétences visées

- Concevoir une démarche d'optimisation de la performance et de la santé du sportif sain ou blessé
- Mettre en œuvre et accompagner les sportifs lors des programmes individuels et collectifs de retour à la santé
- Construire une approche pluridisciplinaire du suivi du sportif

Les + de la formation

Ce diplôme est reconnu par le Conseil National de l'Ordre des masseurs-kinésithérapeutes.

Équipe pédagogique

• Responsable pédagogique



M. Lilian LACOURPAILLE
Maître de conférences, UFR
STAPS, Nantes Université

• Coordinateurs pédagogiques



M. François DAUSSE

Kinésithérapeute, Master de STAPS,
Institut Sport Atlantique (ISA)

M. Christophe RAMBAUD

Kinésithérapeute, Master Sciences de l'éducation,
Institut Sport Atlantique (ISA)



• Intervenants -experts

Enseignants-chercheurs,
kinésithérapeutes, chirurgiens
orthopédistes, médecins, préparateurs
physiques, psychologues du sport,
podologues du sport...

En partenariat avec



Institut Sport Atlantique

univ-nantes.fr/fc-sante

Contenu de la formation

Le complexe musculo-tendineux du sportif (41,5 h)

- Initiation à l'échographie musculo-squelettique
- Approche physiologique et biomécanique des qualités myotendineuses
- Lésions tendineuses du membre inférieur du sportif, du traitement à la réathlétisation
- Lésions musculo-aponévrotiques du membre inférieur du sportif, du traitement à la réathlétisation
- La pubalgie de la prévention à la réathlétisation
- Les pathologies du coureur à pied
- Physiothérapie dans le quotidien du sportif

Le complexe ostéo-articulaire du sportif (39,5 h)

- Actualités en traumatologie et orthopédie du sport
- Lésions ligamentaires du genou de la prévention à la réathlétisation
- Rachis du joueur de rugby
- Les conflits fémoro-acétabulaires
- Entorses de cheville et instabilité chronique
- L'épaule du sportif de la prévention à la réathlétisation
- Contentions
- Spécificité des pathologies de l'enfant sportif

Apports de la science à la pratique de terrain (67 h)

- Initiation à la démarche scientifique
- Planification de l'entraînement et de la réathlétisation
- Le contrôle sensori-moteur
- Développement de la force et performance
- Les étirements et la performance sportive
- Analyse biomécanique du sprint et du lancer
- Tests de prévention et de retour sur le terrain
- Connaissance du milieu : le staff médical - médecins du sport et kinésithérapeutes experts
- Partage d'expériences de l'environnement du sportif
- Rappels de physiologie de l'effort et tests de laboratoire

Stage (7 h)

Expérience pratique de kinésithérapie du sport

Moyens pédagogiques

- Alternance de mises en situations pratiques, de partages d'expériences professionnelles et d'apports théoriques
- Mise à disposition de ressources pédagogiques et d'un forum interactif avec l'équipe pluriprofessionnelle sur la plateforme numérique de Nantes Université

Modalités d'évaluation

Un diplôme universitaire sera délivré après validation des épreuves suivantes :

- Présentation orale du stage
- Épreuve écrite
- Note de synthèse et soutenance

Suite de parcours

Consulter notre catalogue de formations sur notre site www.univ-nantes.fr/fc-sante

Rythme

155 h

- 148 h théoriques - de janvier à octobre :
 - 7 sessions de 2 jours et demi (jeudi, vendredi et samedi matin)
 - 1 session de 2 jours
- 7 h minimum de stage - de janvier à juin
- Validation en octobre

Lieu de formation

- Nantes Université - UFR STAPS
- Club sportif professionnel, à Nantes
- Structure de rééducation et réathlétisation de sportifs, à Nantes

Accessibilité

Ce diplôme est accessible aux personnes en situation de handicap.

Renseignements auprès du Relais Handicap : www.univ-nantes.fr/sepanouir-sur-les-campus/accompagnement-du-handicap

Tarif de la formation

3 350 €* Droits annexes inclus et repas libres

**Prise en charge possible > nous consulter*

Conditions d'accès

- Sur dossier de candidature accompagné d'une lettre de motivation, d'un CV et de la copie des diplômes requis
- Sur entretien si la commission de recrutement l'estime nécessaire
- Consulter le calendrier de dépôt des candidatures et candidater en ligne sur candidature.sante.univ-nantes.fr/fc

Renseignements

Céline VALTON

Tél. : 02 53 48 43 52

du.kinesitherapeute-sport@univ-nantes.fr

Chiffres clés 2021



26
places
disponibles



100%
de
réussite



90%
de
satisfaction

Diplôme inter-universitaire

Le sommeil et sa pathologie

Ce diplôme a pour objectif d'acquérir des connaissances nécessaires à la réalisation des explorations et traitement des troubles du sommeil et de la vigilance.



Public

Médecins, pharmaciens, chirurgiens-dentistes

Pré-requis

Être titulaire en cours d'obtention (3e cycle) d'un Diplôme d'État de docteur en médecine, en pharmacie ou en chirurgie dentaire

Une validation des acquis personnels, pédagogiques et professionnels pourra être étudiée pour les candidats n'ayant pas le titre d'accès (Décret du 23 août 1985).

Compétences visées

- Définir les concepts de bases en physiologie et en neurobiologie du sommeil
- Rappeler les notions fondamentales et spécifiques liées aux pathologies du sommeil : neurologiques, psychiatriques, chronobiologiques, pneumologiques, chez l'adulte et l'enfant, et leurs mécanismes physiopathologiques
- Prendre en charge de manière globale des patients présentant des troubles du sommeil
- Apporter un diagnostic adapté aux différentes pathologies liées au sommeil par l'organisation d'examen complémentaires individuels et collectifs de retour à la santé
- Construire une approche pluridisciplinaire du suivi du sportif

Équipe pédagogique

• Responsable pédagogique



Pr Yann PEREON

Professeur des Universités,
Nantes Université
Praticien Hospitalier,
Explorations fonctionnelles,
CHU de Nantes

• Coordinateurs pédagogiques

Dr Laurène LECLAIR-VISONNEAU

Praticien Hospitalier, Explorations fonctionnelles,
CHU de Nantes

• Intervenants-experts

Médecins en service d'Explorations fonctionnelles, médecins spécialisés en neurologie, en pneumologie, en physiologie, chercheurs au CNRS, à l'INSERM, à l'institut biomédical des armées

Partenariats

Ce diplôme a été mis en place en collaboration avec Nantes Université et l'Université de Paris.

univ-nantes.fr/fc-sante

Contenu de la formation

Thématiques abordées (108 h)

Sommeil normal

- Physiologie de la veille et du sommeil
- Physiologie du système circadien
- Sommeil, rythmes endocriniens et métabolisme
- Évolution du sommeil de la naissance au grand âge, phylogénèse et ontogénèse...

Insomnie / Chronobiologie

- Définitions, épidémiologie et physiopathologie de l'insomnie
- Diagnostic et stratégies thérapeutiques de l'insomnie chez l'adulte
- Insomnie et comorbidités
- Particularités de l'insomnie du sujet âgé
- Travail et sommeil...

Troubles respiratoires / Pédiatrie

- Contrôle ventilatoire au cours du sommeil
- Physiopathologie et épidémiologie du SAOS
- Diagnostic et stratégies thérapeutiques des troubles respiratoires au cours du sommeil
- Troubles métaboliques et complications cardiovasculaires du SAOS
- Syndrome obésité-hypoventilation, BPCO...

Hypersomnie / Parasomnie / Troubles moteurs

- Hypersomnies centrales
- Hypersomnies de l'enfant, TDAH
- Syndrome de Kleine-Levin
- Sommeil et épilepsies de l'adulte et de l'enfant
- Somnolence résiduelle du SAOS sous PPC...

Consulter l'ensemble des thématiques abordées sur notre site

Moyens pédagogiques

- Alternance d'apports théoriques et de mises en pratique
- Mise à disposition de ressources pédagogiques sur la plateforme numérique de Nantes Université

Modalités d'évaluation

Un diplôme inter-universitaire sera délivré après validation des épreuves suivantes :

- Épreuve écrite
- Épreuve pratique

Suite de parcours

Consulter notre catalogue de formations sur notre site www.univ-nantes.fr/fc-sante

Rythme

198 h

- 108 h théoriques - de décembre à mars :
 - 68 h en e-learning - 4 sessions
 - 40 h en présentiel - 4 sessions
- 84 h de stage - de décembre à août
- 6 h de validation - en juin et en sept.

Lieu de formation

Université de Paris - Site Bichat

Accessibilité

Ce diplôme est accessible aux personnes en situation de handicap.

Renseignements auprès du Relais Handicap : www.univ-nantes.fr/sepanouir-sur-les-campus/accompagnement-du-handicap

Tarif de la formation

1 300 €* Droits annexes inclus

*Tarif soumis à un abattement pour les internes > nous consulter

Conditions d'accès

- Sur dossier de candidature accompagné d'une lettre de motivation, d'un CV et de la copie des diplômes requis
- Sur entretien si la commission de recrutement l'estime nécessaire
- Consulter le calendrier de dépôt des candidatures et candidater en ligne sur candidature.sante.univ-nantes.fr/fc

Renseignements

Adèle FRANÇOIS

Tél. : 02 53 48 27 07

diu.sommeil@univ-nantes.fr

Chiffres clés 2021



4
places
disponibles



100%
de
réussite



Taux
de
satisfaction :
en cours

Diplôme universitaire

Maintien et soins à domicile

Cette formation a pour objectif d'acquérir de nouvelles compétences techniques et pratiques, d'apporter aux patients hospitalisés à domicile des informations et des conseils de qualité concernant leur traitement, sa mise en œuvre, ainsi que les appareillages mis à leur disposition.



Public

Pharmacien d'officine ou hospitalier, étudiant en pharmacie, préparateur en pharmacie

Pré-requis

- Être titulaire ou en cours d'obtention (inscrit en 6^e année ou en cours de validation de thèse) d'un Diplôme d'État de docteur en pharmacie
- Être titulaire d'un Diplôme de préparateur en pharmacie / Brevet Professionnel de préparateur en pharmacie

Compétences visées

- Définir les différentes formes d'organisation du maintien et des soins à domicile afin de devenir un véritable pivot des filières et réseaux de soins
- Informer les patients sur les matériels, dispositifs médicaux et les services, disponibles en pharmacie d'officine
- Acquérir les Bonnes Pratiques de Dispensation à domicile de l'Oxygène médical

Équipe pédagogique

• Responsable pédagogique



Pr Gaël GRIMANDI

Doyen de l'UFR des Sciences Pharmaceutiques et Biologiques de Nantes Université, Professeur des Universités, Pharmacien, Praticien Hospitalier, CHU de Nantes

• Coordinatrice pédagogique

Dr Aude VEYRAC

Pharmacien MAST, Nantes Université

• Intervenants-experts

Pharmaciens, infirmiers-hygiénistes, ergothérapeutes, diététiciens, sages-femmes, médecins spécialistes, masseurs-kinésithérapeutes, psychologues

Les + de la formation

L'obtention de ce diplôme permet la délivrance du Certificat d'aptitude aux fonctions de Pharmacien BPDO.

univ-nantes.fr/fc-sante

Contenu de la formation

Module 1 - Cadre légal (19,5 h)

- Directive anticipée – personne de confiance
- Formation écoute – patient en fin de vie - éthique
- Liste des Prestations et Produits Remboursables (LPPR) : explication des titres, tarification générale et tarification opposable
- Analyse de pratiques
- Désinfection du matériel de location : produits, méthodologie, application à l'officine ; désinfection des surfaces

Module 2 - Les différentes pathologies liées au maintien à domicile (31,5 h)

- Pneumologie : asthme, mucoviscidose, BPCO, SAS, AVF
- Urgence : pathologies cardiaques
- Diabète ; soins de plaies et pansements
- Incontinence urinaire, incontinence fécale, insuffisance rénale
- Handicap, douleur
- Dénutrition
- Stomies

Module 3 - Matériels et dispositifs médicaux : présentation, manipulation et délivrance (49 h)

- Voies aériennes : Oxygénothérapie : tous type d'obus et concentrateurs ; cas de l'oxygène liquide. Aérosolthérapie.
- Chambre du malade : lit, matelas, coussins anti-escarres, petit matériel, fauteuils et déambulation
- Nutrition : perfusion, pompes à nutrition parentérale
- Autour du bébé : allaitement et tire-lait, rééducation périnéale aspects pratiques
- Sondage et poches pour stomies
- Défibrillateurs, neurostimulateurs transcutanés

Moyens pédagogiques

- Alternance d'apports théoriques et d'analyse des pratiques
- Mise à disposition de ressources pédagogiques sur la plateforme numérique de Nantes Université

Modalités d'évaluation

Un diplôme universitaire sera délivré après validation de l'examen écrit.

Suite de parcours

Consulter notre catalogue de formations sur notre site www.univ-nantes.fr/fc-sante

Rythme

100 h

- 68 h théoriques - entre janvier et juin
1 session de 2 sem. consécutives
- 29 h théoriques en e-learning sur 1 semaine entre janvier et juin
- 3 h de validation

Lieu de formation

Nantes Université - UFR des Sciences Pharmaceutiques et Biologiques

Accessibilité

Ce diplôme est accessible aux personnes en situation de handicap.

Renseignements auprès du Relais Handicap :

www.univ-nantes.fr/sepanouir-sur-les-campus/accompagnement-du-handicap

Tarif de la formation

1 800 €* Droits annexes inclus

*Tarif soumis à un abattement pour les internes > nous consulter

Conditions d'accès

- Sur dossier de candidature accompagné d'une lettre de motivation, d'un CV et de la copie des diplômes requis
- Sur entretien si la commission de recrutement l'estime nécessaire
- Consulter le calendrier de dépôt des candidatures et candidater en ligne sur candidature.sante.univ-nantes.fr/fc

Renseignements

Jill CHESNEL

Tél. : 02 53 48 47 48

du.maintien-soins-domicile@univ-nantes.fr

Chiffres clés



30
places
disponibles



Taux
de
réussite :
en cours



Taux
de
satisfaction :
en cours

Diplôme inter-universitaire

Médecine de la personne âgée

Ce diplôme a pour objectif de former des médecins non spécialistes en gériatrie, aux spécificités de la personne âgée en intégrant les enjeux éthiques et de prévention liés à la perte d'indépendance.



Équipe pédagogique

• Responsable pédagogique



Dr Guillaume CHAPELET

Maître de conférences, UFR
Médecine, Nantes Université
Praticien hospitalier en gériatrie,
CHU de Nantes

• Intervenants-experts

Médecins spécialisés en gériatrie,
en médecine d'urgence,
en thérapeutique-médecine de la douleur,
en psychiatrie-addictologie...

Public

Médecins

Pré-requis

- Être titulaire d'un diplôme d'État de docteur en médecine et exercer la médecine de plein droit en France
- Être titulaire d'un diplôme de Médecine hors Union Européenne et être lauréat de l'épreuve de vérification des connaissances (EVC) dans le cadre de la procédure d'accès à l'exercice (PAE)

Compétences visées

- Évaluer la situation physique, psychique, sociale et environnementale d'une personne âgée et le risque de perte de dépendance (fragilité, syndromes gériatriques)
- Établir un diagnostic précis des pathologies courantes et de leurs intrications (Polypathologies)
- Choisir une thérapeutique médicamenteuse ou non, adaptée aux personnes âgées dans une approche préventive, curative, réhabilitative ou palliative, y compris dans des situations d'urgence
- Prescrire des soins, ou orienter pour des soins en tenant compte des contextes sociaux et managériaux des structures et des professionnels qui seront mobilisés de l'Oxygène médical

univ-nantes.fr/fc-sante

Contenu de la formation

Thématiques abordées

- Fin de vie et éthique
- Situations d'urgence
- Maladies chroniques (insuffisance cardiaque, BPCO, diabète...)
- Psychiatrie et troubles du comportement dans le cadre de la démence
- Prévention (ostéoporose, dénutrition, iatrogénie médicamenteuse, infections...)

Participation à un congrès de gériatrie et/ou aux journées annuelles de la société Française de gériatrie et gérontologie (JASFGG)

Moyens pédagogiques

- Alternance d'apports théoriques (plateforme nationale SIDESNG) et de mises en pratique
- Récit de cas et analyse de pratique, observation standardisée et analyse de pratique

Modalités d'évaluation

Un diplôme inter-universitaire sera délivré après validation des épreuves suivantes :

- Épreuve écrite nationale
- Épreuve orale de présentation de cas clinique authentique avec prise en soin argumentée

Suite de parcours

Consulter notre catalogue de formations sur notre site www.univ-nantes.fr/fc-sante

Rythme

130 h

- 128 h théoriques - de septembre à mai :
 - 58 h en présentiel
 - 70 h en distanciel
- 2 h de validation en juin

Lieu de formation

Nantes Université - Campus centre-ville

Accessibilité

Ce diplôme est accessible aux personnes en situation de handicap.

Renseignements auprès du Relais Handicap :

www.univ-nantes.fr/sepanouir-sur-les-campus/accompagnement-du-handicap

Tarif de la formation

1 700 €* Droits annexes inclus

Conditions d'accès

- Sur dossier de candidature accompagné d'une lettre de motivation, d'un CV et de la copie des diplômes requis
- Sur entretien si la commission de recrutement l'estime nécessaire
- Consulter le calendrier de dépôt des candidatures et candidater en ligne sur candidature.sante.univ-nantes.fr/fc

Renseignements

Evelyne LIEAU

Tél. : 02 53 48 47 45

du.maintien-soins-domicile@univ-nantes.fr

Chiffres clés



30
places
disponibles



Taux
de
réussite :
en cours



Taux
de
satisfaction :
en cours

Diplôme inter-universitaire

Médecine et réanimation néonatale

Ce diplôme a pour objectif de compléter une expérience professionnelle en pédiatrie en offrant une formation complémentaire aux pédiatres désireux d'approfondir leurs compétences en néonatalogie dans ses aspects théoriques et pratiques, préventifs et curatifs.



Équipe pédagogique

• Responsable pédagogique



Pr Cyril FLAMANT

Professeur des Universités,
Nantes Université
Praticien hospitalier,
CHU de Nantes

• Intervenants-experts

Médecins spécialisés en néonatalogie,
en réanimation néonatale et en pédiatrie

Public

Pédiatres

Pré-requis

- Être titulaire ou en cours d'obtention (lors de l'inscription) d'un Certificat ou d'un Diplôme d'Études Spécialisées (CES ou DES) de pédiatrie
- Être titulaire d'un diplôme de pédiatrie d'un pays membre de l'Union européenne ou étranger remplissant dans leur pays d'origine les conditions requises pour l'exercice de la pédiatrie ou de la néonatalogie

et

- Exercer dans un service de néonatalogie (niveau III agréé pour le DESC)

Compétences visées

- Définir les concepts théoriques, spécifiques à la néonatalogie dans une dimension pratique, préventive et curative
- Prendre en charge des situations d'urgences en réanimation néonatales et des professionnels qui seront mobilisées de l'Oxygène médical

Les + de la formation

Cette formation est une formation diplômante en médecine et réanimation néonatale reconnue au plan national.

univ-nantes.fr/fc-sante

Contenu de la formation

Première année (83 h)

- Nutrition parentérale et entérale
- Infectiologie
- Néphrologie
- ORL
- Soins de développement / Douleur néonatale
- Infectieux
- Nouveau-né de mère malade
- Génétique
- Digestif

Deuxième année (83 h)

- Pathologie respiratoire
- Cardiologie et hémodynamique néonatale
- Ateliers : Soins et développement ou ventilation ou écho-cœur ou Simulation
- Maladies métaboliques
- Neurologie
- Pathologie respiratoire
- AM Éthique
- Hématologie
- Cardiologie et hémodynamique néonatale
- Croissance
- Endocrinologie
- Neurologie

Formation pratique

48 gardes de sénior en réanimation sur 2 ans

Moyens pédagogiques

- Alternance d'apports théoriques et de mises en application
- Mise à disposition de ressources pédagogiques sur la plateforme numérique de Nantes Université

Modalités d'évaluation

Un diplôme inter-universitaire sera délivré après validation des épreuves suivantes :

- Épreuve écrite
- Rédaction d'un mémoire
- Soutenance orale de mémoire

Suite de parcours

Consulter notre catalogue de formations sur notre site www.univ-nantes.fr/fc-sante

Rythme

169 h sur 2 années universitaires

en 1^{re} année

- 83 h théoriques - de novembre à juin
1/2 journée d'accueil et 2 sessions de 5 jours

en 2nd année

- 83 h théoriques - de février à juin
2 sessions de 5 jours
- 3 h de validation

Lieu de formation

- Nantes Université - Campus Centre-Loire
- Paris (examen)
- Dans un centre de la région Ouest

Accessibilité

Ce diplôme est accessible aux personnes en situation de handicap.

Renseignements auprès du Relais Handicap :

www.univ-nantes.fr/sepanouir-sur-les-campus/accompagnement-du-handicap

Tarif de la formation

2 560 €* soit 1 280 € par an - Droits annexes inclus

*Tarif soumis à un abattement pour les internes > nous consulter

Conditions d'accès

- Sur dossier de candidature accompagné d'une lettre de motivation, d'un CV et de la copie des diplômes requis
- Sur entretien si la commission de recrutement l'estime nécessaire
- Consulter le calendrier de dépôt des candidatures et candidater en ligne sur

candidature.sante.univ-nantes.fr/fc

Renseignements

Nathalie DOLO

Tel : 02 40 41 28 33

diu.neonatalogie@univ-nantes.fr

Chiffres clés 2021



20
places
disponibles



100%
de
réussite



Taux
de
satisfaction :
en cours

Ce diplôme a pour objectif de former les médecins au diagnostic des pathologies musculo-squelettiques communes rachidiennes et périphériques, à la compréhension des principaux syndromes douloureux, à leur prévention et leur traitement par l'utilisation des principes et techniques de médecine manuelle et d'ostéopathie médicale.



Public

Médecins et internes en médecine

Pré-requis

- Être titulaire ou en cours d'obtention (3^e cycle) d'un diplôme d'État de docteur en médecine de la CEE
- Être titulaire ou en cours d'obtention (3^e cycle) d'un diplôme d'État de docteur en médecine hors de la CEE et ayant des titres admis en équivalence (arrêté du 12/12/2014 relatif aux dispenses d'enseignement NOR: AFSH1426479A)

Compétences visées

- Évaluer une situation et élaborer un diagnostic ostéopathique
- Concevoir et conduire un projet d'intervention ostéopathique
- Réaliser une intervention ostéopathique
- Conduire une relation dans un contexte d'intervention ostéopathique
- Analyser sa pratique professionnelle et traiter des données scientifiques et professionnelles
- Gérer un cabinet

Équipe pédagogique

• Responsable pédagogique



Pr Julien NIZARD

HDR en Thérapeutique-Médecine de la Douleur, Nantes Université
Chef du Service Interdisciplinaire Douleur Soins Palliatifs et de Support, Médecine intégrative, CHU de Nantes

• Coordinateur pédagogique



Dr Stéphane RENON

Médecin ostéopathe

• Intervenants-experts

Médecins ostéopathes et médecins rééducateurs ostéopathes

Les + de la formation

Ce diplôme donne droit au titre d'ostéopathe reconnu par le Conseil national de l'Ordre des médecins.

Partenariats

Ce diplôme est en partenariat avec les universités d'Aix-Marseille, de Bourgogne (Dijon), de Lorraine (Nancy), de Champagne-Ardennes (Reims), de Montpellier, de Nantes, de Paris Est Créteil (UPEC), de Paris XIII (Bobigny) et de Toulouse.

Contenu de la formation

Législation (16 h)

- Les principes fondamentaux du droit public et privé en France
- Les responsabilités civile, pénale, professionnelle, la notion d'exercice illégal
- Les professions de santé en France et leurs champs d'intervention
- L'ostéopathie en France et son champ d'intervention
- Législation professionnelle : Textes régissant la profession. Droit du travail, conventions collectives

Ostéopathie : Fondements et modèles (92 h)

- Les modèles conceptuels de l'ostéopathie, principes et fondements de l'ostéopathie
- Les fondements des diagnostics et traitements ostéopathiques
- Le raisonnement et la démarche clinique ostéopathique

Pratique ostéopathique (306 h)

- Palpation ostéopathique
- Mise en œuvre des moyens de diagnostic et de traitement des différentes situations
- Apprentissage des moyens de diagnostic et de traitement ostéopathiques et des techniques appropriées

Développement des compétences de l'ostéopathe (38 h)

- Évaluer une situation et élaborer un diagnostic ostéopathique
- Concevoir et conduire un projet d'intervention ostéopathiques
- Réaliser une interprétation ostéopathique et conduire une relation dans un contexte

Mémoire (12 h)

Stage obligatoire (300 h)

150 consultations à valider par un ou plusieurs médecins ostéopathes agréés sur 3 années universitaires.

Moyens pédagogiques

- Alternance d'apports théoriques et de mises en pratique
- Mise à disposition de ressources pédagogiques sur la plateforme numérique de Nantes Université

Modalités d'évaluation

Un diplôme inter-universitaire sera délivré après validation des épreuves suivantes :

- Contrôle de connaissances
- Examen pratique
- Rédaction d'un mémoire

Suite de parcours

Consulter notre catalogue de formations sur notre site www.univ-nantes.fr/fc-sante

Rythme

770 h sur 3 années universitaires

256 h en 1^{re} année

- 154 h théoriques - d'octobre à juin
- 100 h de stage - de novembre à mai
- 2 h de validation - en juin

257 h en 2nd année

- 155 h théoriques - d'octobre à juin
- 100 h de stage - de novembre à mai
- 2 h de validation - en juin

257 h en 3^e année

- 155 h théoriques - d'octobre à juin
- 100 h de stage - de novembre à mai
- 2 h de validation - en juin

Lieu de formation

Nantes Université - Campus Centre-Loire

Accessibilité

Ce diplôme est accessible aux personnes en situation de handicap.

Renseignements auprès du Relais Handicap :

www.univ-nantes.fr/sepanouir-sur-les-campus/accompagnement-du-handicap

Tarif de la formation

6 600 €* Droits annexes inclus

*Tarif soumis à un abattement pour les internes > nous consulter

Conditions d'accès

- Sur dossier de candidature accompagné d'une lettre de motivation, d'un CV et de la copie des diplômes requis
- Sur entretien si la commission de recrutement l'estime nécessaire
- Consulter le calendrier de dépôt des candidatures et candidater en ligne sur candidature.sante.univ-nantes.fr/fc

Renseignements

Marie PICHERIT

Tél. : 02 53 48 46 31

diu.mm-osteopathie@univ-nantes.fr

Chiffres clés 2020



30
places
disponibles



100%
de
réussite



100%
de
satisfaction

Diplôme inter-universitaire

Médecine polyvalente hospitalière

Ce diplôme a pour objectif de former à distance des médecins exerçant dans les services de médecine polyvalente et de répondre à leurs attentes spécifiques liées à ce mode d'exercice.



Public

Médecins

Pré-requis

Être titulaire d'un Diplôme d'État de docteur en médecine

Compétences visées

- Diagnostiquer les situations cliniques et/ou biologiques les plus souvent observées dans les services de médecine polyvalente/d'aval d'urgence (SSR polyvalent, chirurgie, psychiatrie, etc.).
- Prendre en charge les pathologies les plus fréquentes (exemple : insuffisance d'organes, infections communautaires, diabète, maladie thrombo-embolique veineuse, anémie...)
- Interagir avec les autres médecins hospitaliers et avec les médecins libéraux et avec les structures d'aval de l'hospitalisation

Équipe pédagogique

• Responsable pédagogique

Pr Pierre POTTIER

Vice-Doyen chargé de la Formation et de l'Innovation Pédagogique
Professeur des Universités, Nantes Université
Praticien Hospitalier en médecine interne, CHU de Nantes

• Responsables pédagogiques des universités partenaires

Pr Anne BOURGARIT-DURAND

Professeur des Universités, Praticien Hospitalier, médecine interne - Sorbonne Paris Nord

Pr Pascal SÈVE

Professeur des Universités, Praticien Hospitalier, médecine interne, Lyon

• Intervenants-experts

Internistes, cardiologues, pneumologues, endocrinologues, dermatologues, oncologues, psychiatres, neurologues...

Partenariats

Ce diplôme a été mis en place en collaboration avec les universités de Lyon 1, de Nantes et de Sorbonne Paris Nord.

Ce diplôme est soutenu par la Société Française de Médecine Polyvalente, Dr Christophe LEROUX, Dr Ludovic HERY et Dr Yann POULINGUE



et par la Société Nationale Française de Médecine Interne.



univ-nantes.fr/fc-sante

Contenu de la formation

Thématiques abordées

- Orientations diagnostiques devant les principales situations cliniques et biologiques
- Description des principales pathologies observées
- Prise en charge des décompensations aiguës des pathologies chroniques
- Stratégies thérapeutiques

1^{re} année

- Cardiologie
- Pneumologie
- Endocrinologie
- Hépto-gastroentérologie
- Neurologie
- Dermatologie
- Hématologie
- Gériatrie
- ORL/Ophthalmologie

2nde année

- Cancérologie
- Maladies infectieuses
- Néphrologie/Urologie
- Psychiatrie
- Rhumatologie
- Médecine interne
- Aspects législatifs et organisationnels

Moyens pédagogiques

- Cours en auto-formation : vidéos sonorisées, contenus interactifs, ressources pdf sur la plateforme numérique de Nantes Université
- Boîte à questions
- Classes virtuelles d'échanges avec les intervenants
- Exercices d'entraînement

Modalités d'évaluation

Un diplôme inter-universitaire sera délivré après validation des épreuves suivantes :

- Evaluation en ligne à l'issue de chaque module sous forme de dossiers cliniques progressifs
- Evaluation finale en fin de 2nde année

Suite de parcours

Consulter notre catalogue de formations sur notre site www.univ-nantes.fr/fc-sante

Rythme

120 h sur 2 années universitaires

- 16 modules :
 - 1^{re} année - 9 modules - de nov. à juin
 - 2nde année - 7 modules - de nov. à juin
- Validation en continu et en juin 2nde année

Lieu de formation

À distance

Accessibilité

Ce diplôme est accessible aux personnes en situation de handicap.

Renseignements auprès du Relais Handicap :

www.univ-nantes.fr/sepanouir-sur-les-campus/accompagnement-du-handicap

Tarif de la formation

2 400 € Droits annexes inclus

Conditions d'accès

- Sur dossier de candidature accompagné d'une lettre de motivation, d'un CV et de la copie des diplômes requis
- Sur entretien si la commission de recrutement l'estime nécessaire
- Consulter le calendrier de dépôt des candidatures et candidater en ligne sur candidature.sante.univ-nantes.fr/fc

Renseignements

Sandrine DELAFOND

Tél. : 02 53 48 47 36

diu.med-polyvalente@univ-nantes.fr

Chiffres clés 2020



60
places
disponibles
à Nantes



89%
de
réussite



Taux
de
satisfaction :
en cours

Microchirurgie expérimentale et dissection des lambeaux

L'objectif de cette formation est l'apprentissage d'une technique chirurgicale (non enseignée dans les DES ni les DESC) permettant la réalisation de recherche expérimentale sur l'animal à visée d'application humaine et l'utilisation de techniques chirurgicales lourdes nécessaires dans toutes les disciplines chirurgicales utilisant la reconstruction microchirurgicale.

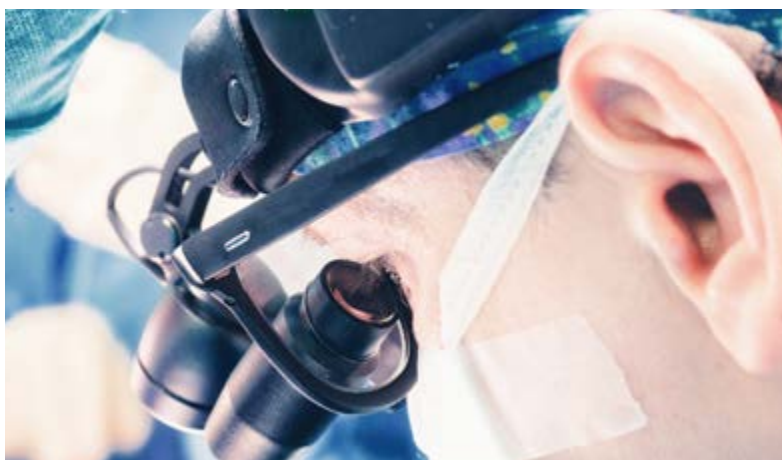

Public

Chirurgiens, vétérinaires, chercheurs travaillant sur les modèles de greffe d'organes et techniciens de laboratoire

Pré-requis

- Être titulaire ou en cours d'obtention (3^e cycle) d'un diplôme d'État de docteur en médecine
- Être titulaire ou en cours d'obtention d'un diplôme d'État de docteur vétérinaire
- Être titulaire d'un diplôme de niveau III en lien avec la profession de techniciens de laboratoire

Compétences visées

- Effectuer des anastomoses vasculaires et nerveuses sous microscope
- Réaliser des sutures perméables sur des artères et des veines de petits et moyens calibres
- Prélever les principaux lambeaux utilisables en pratique clinique

Équipe pédagogique

• Responsable pédagogique



Pr Pierre PERROT

Professeur des universités,
Nantes Université
Praticien hospitalier en chirurgie
plastique, reconstructrice et
esthétique, CHU de Nantes

• Coordinateur pédagogique

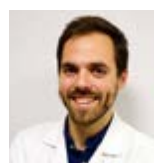

Dr Hélios BERTIN

Praticien hospitalier en
chirurgie maxillo-faciale,
CHU de Nantes

• Intervenants-experts

Spécialistes en chirurgie plastique,
reconstructrice et esthétique,
en chirurgie maxillo-faciale,
en chirurgie des brûlés,
en chirurgie de la main,
en chirurgie cervico-faciale

Les + de la formation

L'approche multidisciplinaire permet de multiplier les applications de la technique microchirurgicale.

Contenu de la formation

Enseignements (52 h)

- Formation numérique théorique des lambeaux selon les spécialités
- Apprentissage de la technique microchirurgicale
- Vidéos de dissection des principaux lambeaux

Stage pratique (8 h)

Stage pratique au bloc opératoire en condition clinique

Moyens pédagogiques

- Alternance d'apports théoriques et de mises en pratique
- Mise à disposition de ressources pédagogiques sur la plateforme numérique de Nantes Université

Modalités d'évaluation

Un diplôme universitaire sera délivré après validation des épreuves suivantes :

- Épreuve écrite
- Épreuve pratique

Suite de parcours

Consulter notre catalogue de formations sur notre site

www.univ-nantes.fr/fc-sante

Rythme

65 h

- 52 h théoriques - de février à avril
 - 28 h en présentiel
 - 24 h en distanciel
- 8 h de stage - 1 jour de février à avril
- 5 h de validation - en avril

Lieu de formation

Nantes Université - Campus Centre-Loire

Accessibilité

Ce diplôme est accessible aux personnes en situation de handicap.

Renseignements auprès du Relais Handicap :

www.univ-nantes.fr/sepanouir-sur-les-campus/accompagnement-du-handicap

Tarif de la formation

2 900 €* Droits annexes inclus

*Tarif soumis à un abattement pour les internes > nous consulter

Conditions d'accès

- Sur dossier de candidature accompagné d'une lettre de motivation, d'un CV et de la copie des diplômes requis
- Sur entretien si la commission de recrutement l'estime nécessaire
- Consulter le calendrier de dépôt des candidatures et candidater en ligne sur candidature.sante.univ-nantes.fr/fc

Renseignements

Aurore NIVART

Tél. : 02 53 48 47 37

du.microchirurgie@univ-nantes.fr

Chiffres clés 2020



10
places
disponibles



100%
de
réussite



Taux
de
satisfaction :
en cours

Diplôme universitaire Musicothérapie

Depuis plus de 10 ans, Nantes Université et l'Institut de Musicothérapie de Nantes sont associés pour proposer une formation diplômante reconnue par la Fédération Française de Musicothérapie.



Public

- Professionnels de santé (infirmier, médecin, psychologue clinicien, psychomotricien, orthophoniste, ergothérapeute...)
- Professionnels de la filière éducative et de l'animation (éducateur spécialisé...)
- Professionnels de la filière artistique et de l'enseignement musical

Pré-requis

- Être titulaire d'un diplôme national Bac + 3
- Justifier d'une formation musicale et d'une pratique artistique régulière
- Justifier d'une expérience de la relation d'aide

Compétences visées

- Comprendre les enjeux de la musique et du vécu musical dans une prise en charge thérapeutique, un accompagnement ou un soutien psychologique à partir d'un savoir théorique, pratique et clinique en psychologie et neuropsychologie, psychiatrie, psychopathologie, neurophysiologie de la musique
- Appliquer les règles éthiques et déontologiques de la profession de musicothérapeute dans le strict respect du Code de déontologie
- Intégrer la musicothérapie dans une démarche de soin, d'accompagnement ou de soutien psychologique

Équipe pédagogique

• Responsable pédagogique



Pr Olivier BONNOT

Professeur des Universités,
Nantes Université
Praticien Hospitalier
en pédopsychiatrie,
CHU de Nantes

• Coordinateurs pédagogiques

Mme Emmanuelle CARASCO,

Musicothérapeute, psychologue

Mme Mathilde CHAGNEAU,

Musicothérapeute, psychogérontologue

Mme Cécile FOURAGE

Musicothérapeute en soins palliatifs

Mme Lara WAKIM

Musicothérapeute libérale

• Intervenants-experts

Musicothérapeutes, psychologues,
musiciens, professionnels soignants

Les + de la formation

Ce diplôme répond aux normes européennes fixées pour la qualification de la profession de musicothérapeute au niveau Master (ECARTE, European Consortium for Art-Therapy Education).

En partenariat avec



univ-nantes.fr/fc-sante

Contenu de la formation

Formation générale en psychologie et en psychiatrie (62 h)

- Théories du développement
- Psychopathologie, clinique
- Psychiatrie, sémiologie, nosographie

Formation générale / Pratique de la Musicothérapie (107 h)

- L'art en thérapie, théories et développements cliniques
- Anthropologie et ethnomusicologie
- L'audition et l'écoute : aspects physiologiques et psychoacoustiques
- La psychopédagogie musicale
- Le groupe : approches théoriques et applications à la musicothérapie
- Les techniques psychomusicales

Formation spécialisée en musicothérapie (122 h)

- Historique de la musicothérapie, ses développements actuels
- Psychothérapie et musique : différents courants en art-thérapie
- Musicothérapie clinique : théories et méthodes, études de cas
- improvisation et accompagnement

Séminaires, Ateliers, Journées à thème (227 h)

- Musicothérapie et institution (Analyse des pratiques institutionnelles)
- Réflexion sur pratiques cliniques
- Corps, musique, thérapie
- Travail vocal et instrumental
- Communication sonore
- Évaluation des pratiques
- Exercice professionnel, éthique et déontologie en France
- Ateliers expérimentiels et journées à thème en art et thérapie
- Stages en Institution thème (840 h)
- Stage A (140 h) dans une institution soignante pour adultes
- Stage B (140 h) dans une institution soignante pour enfants et adolescents
- Stage C (70 h) auprès d'un 1^{er} musicothérapeute
- Stage D (70 h) auprès d'un 2nd musicothérapeute
- Stage E (420 h) dans une institution atelier musique/musicothérapie

Moyens pédagogiques

- Alternance d'apports théoriques et de mises en pratique
- Mise à disposition de ressources pédagogiques sur la plateforme numérique de l'Université

Modalités d'évaluation

Un diplôme universitaire sera délivré après validation des épreuves suivantes :

- Épreuves écrites
- Épreuves pratiques
- Rapports de stage
- Travaux et dossiers de synthèse
- Mémoire
- Soutenance de mémoire d'ingénieur et/ou de chercheur

Suite de parcours

Consulter notre catalogue de formations sur notre site

www.univ-nantes.fr/fc-sante

Rythme

1 358 h sur 3 années universitaires

- 518 h théoriques - de décembre à juin
14 sessions de 5 à 6 jours
- 5 sessions la 1^{re} année
- 5 sessions la 2^e année
- 4 sessions la 3^e année
- 840 h de stage
- 5 périodes distinctes
- Validation - en juin de chaque année

Lieu de formation

Nantes Université - Campus Centre-Loire

Accessibilité

Ce diplôme est accessible aux personnes en situation de handicap.

Renseignements auprès du Relais Handicap :

www.univ-nantes.fr/sepanouir-sur-les-campus/accompagnement-du-handicap

Tarif de la formation

8 900 € Droits annexes inclus

Conditions d'accès

- Sur dossier de candidature accompagné d'une lettre de motivation, d'un CV et de la copie des diplômes requis
- Sur entretien si la commission de recrutement l'estime nécessaire
- Consulter le calendrier de dépôt des candidatures et candidater en ligne sur candidature.sante.univ-nantes.fr/fc

Renseignements

Virginie FETIS

Tél. : 02 53 48 47 42

du.musicotherapie@univ-nantes.fr

Chiffres clés 2021



28
places
disponibles



69%
de
réussite



96%
de
satisfaction

Diplôme inter-universitaire Neurophysiologie clinique

L'objectif de cette formation est d'acquérir les aptitudes nécessaires à la réalisation des explorations fonctionnelles neurophysiologiques les plus utiles au diagnostic neurologique.



Public

Médecins

Pré-requis

Être titulaire ou en cours d'obtention d'un Diplôme d'État de docteur en médecine

Compétences visées

- Lister les différents composants d'une chaîne de mesures électroencéphalogramme (EEG), électroneuromyogramme (ENMG) et Exploration sensorimotrice et cognitive (ESMC)
- Réaliser des enregistrements d'électroencéphalogramme (EEG), électroneuromyogramme (ENMG) et des potentiels évoqués (PE) chez l'adulte (quel que soit l'état du malade) et dans les conditions les plus simples chez l'enfant
- Rédiger un rapport d'électroencéphalogramme (EEG), d'électroneuromyogramme (ENMG) et d'Exploration sensorimotrice et cognitive (ESMC) en tenant compte de l'indication de l'examen, en confrontant les données de cet examen avec l'histoire clinique du patient et en proposant un commentaire diagnostique et pronostique au clinicien

Équipe pédagogique

• Responsable pédagogique



Pr Yann PEREON

Professeur des Universités,
Nantes Université
Praticien Hospitalier,
Explorations fonctionnelles,
CHU de Nantes

• Coordinateur pédagogique

Pr Philippe DERAMBURE

Professeur des Universités, Université de Lille
Praticien Hospitalier, Explorations fonctionnelles
neurologiques, CHU de Lille

• Intervenants-experts

Médecins spécialisés en neurologie,
en physiologie

Partenariats

Ce diplôme a été mis en place en collaboration avec les universités de Lille, de Lyon, de Nancy et de Nantes.

univ-nantes.fr/fc-sante

Contenu de la formation

Thématiques abordées (156 h)

Tronc commun (30 h)

- Genèse et transmission des signaux dans les structures excitables - Traitement du signal
- Introduction à l'EEG
- Introduction à l'ENMG
- Introduction aux explorations sensorimotrices et à l'imagerie fonctionnelle neurologique
- Neurologie pédiatrique
 - EEG enfant et néonatalogie
 - ENMG enfant et PE enfant

Option au choix

- Électroencéphalographie (38 h)
- Électroneuromyographie (40 h)
- Explorations sensorimotrices et cognitives (33 h)
- Électroencéphalographie pédiatrique (15 h)

Stage (420 h)

Stages pratiques obligatoires pour chaque option spécifique choisie, d'une durée cumulée de 3 mois (à plein temps) ou 6 mois (à mi-temps).

Les stages sont effectués dans des laboratoires ou services de neurophysiologie agréés par l'équipe pédagogique.

Le choix du lieu de stage pour chaque option et l'accord du responsable concerné sont préalables à l'inscription au DIU

Moyens pédagogiques

- Alternance d'apports théoriques et de mises en pratique
- Mise à disposition de ressources pédagogiques sur la plateforme numérique de Nantes Université

Modalités d'évaluation

Un diplôme inter-universitaire sera délivré après validation des épreuves suivantes :

- Examen écrit national
- Examen oral
- Stage pratique
- Soutenance d'un mémoire

Suite de parcours

Consulter notre catalogue de formations sur notre site www.univ-nantes.fr/fc-sante

Rythme

576 h

- 156 h théoriques - de novembre à juin : 5 sessions de 4 à 5 jours (1 tronc commun et 4 options au choix)
- 420 h de stage - de novembre à août
- Validation - en juin et en octobre

Lieu de formation

À Lille, Lyon, Nancy et Nantes

Accessibilité

Ce diplôme est accessible aux personnes en situation de handicap.

Renseignements auprès du Relais Handicap :

www.univ-nantes.fr/sepanouir-sur-les-campus/accompagnement-du-handicap

Tarif de la formation

1 000 €* Droits annexes inclus

**Tarif soumis à un abattement pour les internes > nous consulter*

Conditions d'accès

- Sur dossier de candidature accompagné d'une lettre de motivation, d'un CV et de la copie des diplômes requis
- Sur entretien si la commission de recrutement l'estime nécessaire
- Consulter le calendrier de dépôt des candidatures et candidater en ligne sur candidature.sante.univ-nantes.fr/fc

Renseignements

Pascale PORÉE

Tél. : 02 40 16 51 04

diu.neurophysiologie@univ-nantes.fr

Chiffres clés 2021



5
places
disponibles



71%
de
réussite



Taux
de
satisfaction :
en cours

Diplôme Inter-universitaire européen

Oncologie gynécologique et mammaire

L'objectif de ce diplôme est d'acquérir des connaissances théoriques en oncologie gynécologique et mammaire afin de mieux identifier les référentiels et d'améliorer la prise en charge thérapeutique des cancers féminins.

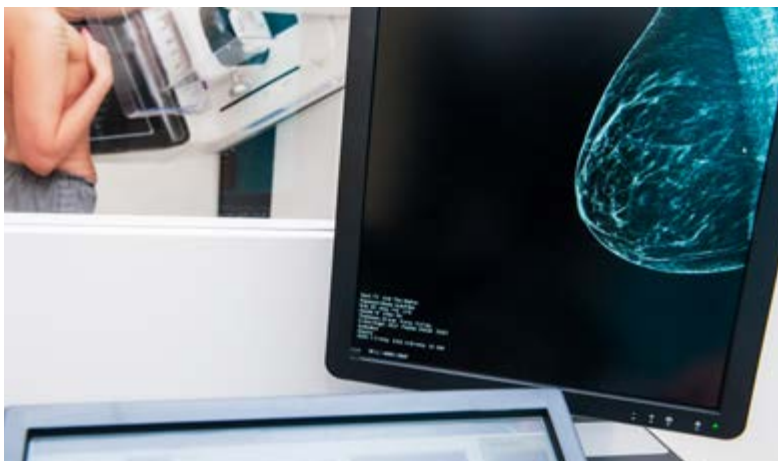

Public

Médecins oncologues médicaux, gynécologues, chirurgiens gynécologiques ou viscéraux, médecins radiothérapeutes, médecins anatomopathologistes investis dans la prise en charge des cancers séno-gynécologiques

Pré-requis

Être titulaire ou en cours d'obtention d'un Diplôme d'Études Spécialisées de gynécologie obstétrique, d'oncologie médicale, d'oncologie-radiothérapie ou d'anatomie pathologique

Compétences visées

- Identifier les référentiels et les stratégies actuelles de prise en charge ainsi que leurs évolutions prévisibles dans les années à venir
- Intégrer dans sa réflexion les fondamentaux et points de vue des différentes disciplines intéressées par les cancers féminins (anatomopathologie, chirurgie, oncologie médicale, radiothérapie, etc.)
- Améliorer la prise en charge thérapeutique, et le suivi post-thérapeutique des cancers gynécologiques et mammaires

Équipe pédagogique

• Responsable pédagogique



Pr Jean-Marc CLASSE
Professeur des Universités,
Nantes Université
Praticien Hospitalier en chirurgie
oncologique, ICO René
Gauducheau, Nantes

• Responsables pédagogiques des universités de Lyon et de Paris

Pr Éric PUJADE LAURAINÉ

Professeur des Universités,
Université de Paris Descartes et
Praticien Hospitalier, AP-HP Hôtel Dieu, Paris

Pr Fabrice LECURU

Professeur des Universités,
Université de Paris Descartes et
Praticien Hospitalier, AP-HP Hôtel Dieu, Paris

Pr François GOLFIER

Professeur des Universités, Université de Lyon
Praticien Hospitalier, CHU de Lyon

• Intervenants-experts

Médecins spécialisés en oncologie, en
chirurgie oncologique, en gynécologie-
obstétrique...

Partenariats

Ce diplôme a été mis en place en collaboration avec les universités de Lyon, de Nantes et de Paris.

univ-nantes.fr/fc-sante

Contenu de la formation

Séminaire 1 - Paris (5 jours, 34 h)

- Cancer du sein

Séminaire 2 - Lyon (5 jours, 34 h)

- Cancer et grossesse
- Cancer de l'endomètre
- Cancer du col utérin

Séminaire 3 - Nantes (4 jours, 31,5 h)

- Cancer de l'ovaire
- Cancer de la trompe
- Cancer du péritoine
- Pathologie vulvaire

Moyens pédagogiques

- Alternance d'apports théoriques et de mises en pratique
- Mise à disposition de ressources pédagogiques sur la plateforme numérique de Nantes Université

Modalités d'évaluation

Un diplôme inter-universitaire sera délivré après validation des épreuves suivantes :

- Rédaction d'un mémoire
- Soutenance orale du mémoire

Suite de parcours

Consulter notre catalogue de formations sur notre site www.univ-nantes.fr/fc-sante

Rythme

102 h

- 99,5 h théoriques - de novembre à juin
3 séminaires de 4 à 5 jours
- 2,5 h de validation - en juin

Lieu de formation

- Hôpital Européen Georges Pompidou, Paris
- Centre Hospitalier Lyon Sud
- ICO René Gauducheau, Nantes

Accessibilité

Ce diplôme est accessible aux personnes en situation de handicap.

Renseignements auprès du Relais Handicap :

www.univ-nantes.fr/sepanouir-sur-les-campus/accompagnement-du-handicap

Tarif de la formation

1 700 €* Droits annexes inclus

*Tarif soumis à un abattement pour les internes > nous consulter

Conditions d'accès

- Sur dossier de candidature accompagné d'une lettre de motivation, d'un CV et de la copie des diplômes requis
- Sur entretien si la commission de recrutement l'estime nécessaire
- Consulter le calendrier de dépôt des candidatures et candidater en ligne sur candidature.sante.univ-nantes.fr/fc

Renseignements

Isabelle REIGNER

Tél. : 02 40 41 11 08

diu.onco-gyneco-mammaire@univ-nantes.fr

Chiffres clés 2020



20
places
disponibles
à Nantes



80%
de
réussite



Taux
de
satisfaction :
en cours

L'objectif de ce diplôme est d'acquérir les compétences nécessaires à la délivrance et à l'application du petit appareillage orthopédique et d'obtenir, sous réserve de la possession d'une installation adaptée, l'agrément délivré par les Caisses Régionales d'Assurances Maladies (CRAM). Cet agrément est indispensable pour la prise en charge par les Caisses Primaires d'Assurances Maladies (CPAM) des prestations fournies aux patients (Arrêté du 30-12-1985).



Public

Pharmacien d'officine ou hospitalier

Pré-requis

Être titulaire d'un Diplôme d'État de docteur en pharmacie

Compétences visées

- Définir le cadre économique et juridique de l'orthopédie
- Identifier l'anatomie et les pathologies des articulations, du rachis, des membres, de l'abdomen en lien avec le matériel et les principes d'immobilisation liés aux différentes pathologies orthopédiques
- Identifier et associer le matériel adéquat en fonction des prescriptions et de la pathologie orthopédique

Équipe pédagogique

• Responsable pédagogique



Pr Gaël GRIMANDI

Doyen de l'UFR des Sciences Pharmaceutiques et Biologiques de Nantes Université, Professeur des Universités, Pharmacien, Praticien Hospitalier, CHU de Nantes

• Coordinatrice pédagogique

Dr Aude VEYRAC

Pharmacien, MAST en Sciences pharmaceutiques et biologiques, Nantes Université

• Intervenants-experts

Pharmaciens, médecins spécialistes en médecine physique et de réadaptation, en pédiatrie, en rhumatologie, et en neurochirurgie, masseurs-kinésithérapeutes...

Contenu de la formation

Enseignement théorique et médical (67 h)

- L'environnement juridique et économie de l'orthopédie
- L'abdomen
- Le rachis
- Le système veineux et lymphatique des membres
- Les articulations du membre supérieur et inférieur
- La podologie - l'orthèse plantaire
- L'appareillage spécial
- Thermoformage

Enseignement pratique et dirigé (43 h)

- De la prescription au conseil des clients :
 - Interpréter une prescription (choisir si nécessaire l'appareillage selon la pathologie concernée), dialoguer avec le prescripteur de l'application de l'appareillage, vérifier que l'appareillage est conforme à la prescription
 - Conseiller le patient sur la bonne application, l'entretien, l'observance de son traitement.
- Prendre les mesures du patient pour une parfaite application de l'appareillage :
 - Bas, bandes
 - Attelles, orthèses : membres inférieurs et supérieurs
 - Strapping
- Podologie :
 - Prise d'empreintes et analyse
 - Conception d'une orthèse plantaire avec éléments correcteurs
 - Applications essai conseils
 - Conseils de sous-traitance et de fabrication
- Thermoformage : réalisation d'orthèses
- Reconnaissance de matériel
- Commentaires de prescriptions : Série et sur-mesure :
 - Analyse de prescriptions
 - Prise de mesures, essai
 - Patrons : techniques de fabrication
 - Etablissement de devis / facturation
- Analyse des pratiques, débriefing e-learning

Moyens pédagogiques

- Alternance d'apports théoriques, de mises en situation et d'études de cas
- Mise à disposition de ressources pédagogiques sur la plateforme numérique de Nantes Université
- Mise à disposition de l'encyclopédie Visible Body via la plateforme Nautilus de la bibliothèque universitaire

Modalités d'évaluation

Un diplôme universitaire sera délivré après validation de l'épreuve suivante :

- Examen écrit

Suite de parcours

Consulter notre catalogue de formations sur notre site www.univ-nantes.fr/fc-sante

Rythme

114 h

- 36 h en e-learning - de janvier à mars
2 mois d'ouverture des droits sur la plateforme
- 74 h en présentiel - en mars
2 semaines consécutives
 - 31 h théoriques
 - 43 h de pratique
- 4 h de validation - en mars

Lieu de formation

Nantes Université - UFR des Sciences pharmaceutiques et biologiques

Accessibilité

Ce diplôme est accessible aux personnes en situation de handicap.

Renseignements auprès du Relais Handicap :

www.univ-nantes.fr/sepanouir-sur-les-campus/accompagnement-du-handicap

Tarif de la formation

1 800 €* Droits annexes inclus

Conditions d'accès

- Sur dossier de candidature accompagné d'une lettre de motivation, d'un CV et de la copie des diplômes requis
- Sur entretien si la commission de recrutement l'estime nécessaire
- Consulter le calendrier de dépôt des candidatures et candidater en ligne sur candidature.sante.univ-nantes.fr/fc

Renseignements

Jill CHESNEL

Tél. : 02 53 48 47 48

du.orthopedie@univ-nantes.fr

Chiffres clés 2021



30
places
disponibles



100%
de
réussite



88%
de
satisfaction

Diplôme universitaire

Parodontologie et implantologie chirurgicale

Ce diplôme a pour objectif de former les chirurgiens-dentistes à la prise en charge des situations cliniques complexes en parodontologie et implantologie chirurgicale.



Public

Chirurgiens-dentistes et internes en odontologie
option médecine bucco-dentaire

Pré-requis

- Être titulaire d'un Diplôme d'État de docteur en chirurgie dentaire ou titulaire d'un diplôme de l'Union Européenne permettant l'exercice de la chirurgie dentaire sur le territoire français
- Être titulaire d'un Diplôme en chirurgie dentaire permettant d'exercer la chirurgie dentaire dans le pays où il a été obtenu pour les chirurgiens- dentistes étrangers
- Être inscrit (à partir du 3^e semestre) à un Diplôme Études Spécialisées en médecine bucco-dentaire

et

- Être titulaire du CES de parodontologie
- Être titulaire (avant l'entrée en 3^e année de ce diplôme) de l'AUIO (Attestation Universitaire en Implantologie Orale)

Compétences visées

- Diagnostiquer et traiter les maladies parodontales et péri-implantaires
- Poser l'indication et réaliser l'acte chirurgical de la pose des implants dentaires
- Analyser la littérature scientifique
- Concevoir et présenter des cas cliniques complexes

Équipe pédagogique

• Responsable pédagogique



Pr Assem SOUEIDAN
Professeur des Universités,
Nantes Université
Praticien Hospitalier,
CHU de Nantes

• Coordinateur pédagogique



Dr Christian VERNER
Maître de conférences,
Nantes Université
Praticien Hospitalier,
CHU de Nantes

• Intervenants-experts

Chirurgiens-dentistes

univ-nantes.fr/fc-sante

Contenu de la formation

Enseignements en 1^{re} année (280 h)

- Pratique clinique
- Staff : Réunion de travail hebdomadaire où les stagiaires présentent à l'ensemble des encadrants et des autres participants, les plans de traitements et interventions cliniques chirurgicales ou prothétiques qu'ils réalisent
- Study group : Réunion de travail sur un thème donné, pour réaliser une synthèse des pratiques à partir d'articles choisis en amont

Enseignements en 2^e année (280 h)

- Pratique clinique
- Staff
- Study group

Enseignements en 3^e année (297,5 h)

- Pratique clinique
- Staff
- Study group

Moyens pédagogiques

- Alternance d'apports théoriques et de mises en pratique
- Mise à disposition de ressources pédagogiques sur la plateforme numérique de Nantes Université

Modalités d'évaluation

Un diplôme universitaire sera délivré après validation des épreuves suivantes :

- Contrôle des connaissances
- Rédaction d'un mémoire
- Présentation de rapport d'activité et d'un cas clinique
- Soutenance de mémoire

Suite de parcours

Consulter notre catalogue de formations sur notre site www.univ-nantes.fr/fc-sante

Rythme

860,5 h sur 3 années universitaires

281 h en 1^{re} année

- 35 h théoriques - de septembre à juin
245 h de pratique clinique
- 1 h de validation - en juin

281 h en 2^e année

- 35 h théoriques - de septembre à juin
245 h de pratique clinique
- 1 h de validation - en juin

298,5 h en 3^e année

- 52,5 h théoriques - de septembre à juin
245 h de pratique clinique
- 1 h de validation - en juin

Lieu de formation

Nantes Université - UFR d'Odontologie

Accessibilité

Ce diplôme est accessible aux personnes en situation de handicap.

Renseignements auprès du Relais Handicap :

www.univ-nantes.fr/sepanouir-sur-les-campus/accompagnement-du-handicap

Tarif de la formation

10 500 €* Droits annexes inclus

**Tarif soumis à un abattement pour les internes > nous consulter*

Conditions d'accès

- Sur dossier de candidature accompagné d'une lettre de motivation, d'un CV et de la copie des diplômes requis
- Sur entretien si la commission de recrutement l'estime nécessaire
- Consulter le calendrier de dépôt des candidatures et candidater en ligne sur candidature.sante.univ-nantes.fr/fc

Renseignements

Gaël JOUSSELIN

Tél. : 02 53 48 47 51

du.parodontologie@univ-nantes.fr

Chiffres clés



4
places
disponibles



Taux
de
réussite :
en cours



Taux
de
satisfaction :
en cours

L'objectif de cette formation est d'acquérir des connaissances, des compétences et des outils partagés permettant la construction de relations partenariales entre patients/usagers et professionnels du système de santé pour renforcer la démocratie en santé, améliorer la qualité des soins et mieux accompagner les personnes au quotidien.



Public

Patients partenaires pouvant désigner des patients ressources, des patients experts, des aidants, des pair-aidants, des patients formateurs ou co-chercheurs...

Pré-requis

- Être titulaire d'une attestation de formation retraçant les compétences mobilisées pour dispenser l'ETP

Conformément au décret n°2010-906 du 2 août 2010, actualisé par l'arrêté du 31 mai 2013 et l'arrêté du 14 janvier 2015, relatif aux compétences requises pour dispenser et coordonner l'éducation thérapeutique du patient les compétences d'éducation thérapeutique

Ou

- Justifier d'une expérience de représentant des usagers dans un établissement de santé

Ou

- Justifier d'une expérience comme patient ressource

Compétences visées

- Communiquer avec les professionnels en santé et les autres patients partenaires en intégrant les savoirs expérientiels dans les projets d'amélioration de la qualité des soins
- Collaborer avec des professionnels en santé dans la planification et la mise en œuvre de ces projets
- Mettre en œuvre les projets d'amélioration de la qualité des soins en utilisant les outils de l'Éducation thérapeutique du Patient et de l'entretien motivationnel
- Accompagner et soutenir d'autres patients dans leurs parcours de vie avec la maladie (en individuel et en collectif)

Équipe pédagogique

• Responsable pédagogique



Pr Leila MORET

Professeur des Universités,
Nantes Université
Praticien hospitalier,
Chef du service de Santé
publique, Pôle 11, santé
publique, prévention
et pharmacie

• Coordinatrice pédagogique



Mme Catherine GREFFIER

Ingénieure en pédagogie,
Unité PromES (Promotion
Education Santé),
CHU de Nante

• Intervenants-experts

Médecins de santé publique,
professionnels du système de santé,
patients partenaires...

Contenu de la formation

Thématiques abordées

- Participation en santé : enjeux, histoires et concepts
- Démocratie en santé
- Co-construire et créer son partenariat (clinique, formation, recherche)
- Partenariat dans la qualité et sécurité des soins
- Partenariat en éducation thérapeutique du patient
- Accompagnement individuel et collectif des patients

Moyens pédagogiques

- Alternance d'apports théoriques et de mise en pratique à partir de l'expérience des participants ou d'études de cas et de séquences de travaux en sous-groupe, débattus collectivement
- Mise à disposition de ressources pédagogiques sur la plateforme numérique de Nantes Université

Modalités d'évaluation

Un diplôme universitaire sera délivré après validation :

- Rédaction d'un dossier portant sur un retour d'expérience d'un projet de coopération patient et professionnels en santé
- Soutenance orale

Suite de parcours

Consulter notre catalogue de formations sur notre site www.univ-nantes.fr/fc-sante

Rythme

100 h

- 98,5 h théoriques - de janvier à juin :
 - 81,5 h en présentiel
 - 17 h en distanciel
- 1,5 h de validation - en juin

Lieu de formation

Nantes Université - Campus centre-ville

Accessibilité

Ce diplôme est accessible aux personnes en situation de handicap.

Renseignements auprès du Relais Handicap :

www.univ-nantes.fr/sepanouir-sur-les-campus/accompagnement-du-handicap

Tarif de la formation

500 € Droits annexes inclus

Conditions d'accès

- Sur dossier de candidature accompagné d'une lettre de motivation, d'un CV et de la copie des diplômes requis
- Sur entretien si la commission de recrutement l'estime nécessaire
- Consulter le calendrier de dépôt des candidatures et candidater en ligne sur candidature.sante.univ-nantes.fr/fc

Renseignements

Virginie FETIS

Tél. : 02 53 48 47 42

du.partenariat-pp@univ-nantes.fr

Chiffres clés



25
places
disponibles



Taux
de
réussite :
en cours



Taux
de
satisfaction :
en cours

L'objectif de cette formation est d'acquérir des connaissances, des compétences et des outils partagés permettant la construction de relations partenariales entre patients/usagers et professionnels du système de santé pour renforcer la démocratie en santé, améliorer la qualité des soins et mieux accompagner les personnes au quotidien.



Public

Professionnels de santé

Pré-requis

- Être titulaire ou en cours d'obtention d'un Diplôme d'État de docteur en médecine ou en pharmacie ou en chirurgie dentaire
- Être titulaire d'un Diplôme d'État de sage-femme, d'infirmier ou de masseur-kinésithérapeute
- Être titulaire d'un Diplôme d'ostéopathe (délivrée par un établissement de formation agréé par le ministre chargé de la santé selon la loi n° 2002-303 du 4 mars 2002)
- Être titulaire d'un BTS de nutrition et diététique
- Être titulaire d'un Master en Psychologie clinique
- Être titulaire d'un diplôme ou certification dans le domaine de la santé

Compétences visées

- Communiquer avec les professionnels en santé et les patients partenaires en intégrant les savoirs expérientiels dans les projets d'amélioration de la qualité des soins
- Collaborer avec des patients partenaires dans l'organisation des soins, la formation, la recherche
- Mettre en œuvre les projets d'amélioration de la qualité des soins en utilisant les outils de l'Éducation thérapeutique du Patient et de l'entretien motivationnel
- Créer un environnement favorable à l'émergence des aptitudes des patients nécessaires à la mise en œuvre du partenariat de soins
- Utiliser l'expérience « patient » pour différents dispositifs d'évaluation

Équipe pédagogique

• Responsable pédagogique



Pr Leila MORET

Professeur des Universités,
Nantes Université
Praticien hospitalier,
Chef du service de Santé
publique, Pôle 11, santé
publique, prévention
et pharmacie

• Coordinatrice pédagogique



Mme Catherine GREFFIER

Ingénieure en pédagogie,
Unité PromES (Promotion
Education Santé),
CHU de Nante

• Intervenants-experts

Médecins de santé publique,
professionnels du système de santé,
patients partenaires...

Contenu de la formation

Thématiques abordées

- Participation en santé : enjeux, histoires et concepts
- Démocratie en santé
- Co-construire et créer son partenariat (clinique, formation, recherche)
- Partenariat dans la qualité et sécurité des soins
- Partenariat en éducation thérapeutique du patient
- Accompagnement individuel et collectif des patients

Moyens pédagogiques

- Alternance d'apports théoriques et de mises en pratique à partir de l'expérience des participants ou d'études de cas et de séquences de travaux en sous-groupe, débattus collectivement
- Mise à disposition de ressources pédagogiques sur la plateforme numérique de Nantes Université

Modalités d'évaluation

Un diplôme universitaire sera délivré après validation :

- Rédaction d'un mémoire portant sur une problématique de coopération patient/professionnels en santé
- Soutenance orale de mémoire

Suite de parcours

Consulter notre catalogue de formations sur notre site

www.univ-nantes.fr/fc-sante

Rythme

100 h

- 98,5 h théoriques - de janvier à juin :
 - 81,5 h en présentiel
 - 17 h en distanciel
- 1,5 h de validation - en juin

Lieu de formation

Nantes Université - Campus Centre-Loire

Accessibilité

Ce diplôme est accessible aux personnes en situation de handicap.

Renseignements auprès du Relais Handicap :

www.univ-nantes.fr/sepanouir-sur-les-campus/accompagnement-du-handicap

Tarif de la formation

1 850 €* Droits annexes inclus

**Tarif soumis à un abattement pour les internes > nous consulter*

Conditions d'accès

- Sur dossier de candidature accompagné d'une lettre de motivation, d'un CV et de la copie des diplômes requis
- Sur entretien si la commission de recrutement l'estime nécessaire
- Consulter le calendrier de dépôt des candidatures et candidater en ligne sur candidature.sante.univ-nantes.fr/fc

Renseignements

Virginie FETIS

Tél. : 02 53 48 47 42

du.partenariat-pp@univ-nantes.fr

Chiffres clés



25
places
disponibles



Taux
de
réussite :
en cours



Taux
de
satisfaction :
en cours

Diplôme inter-universitaire

Pédagogie médicale

Ce diplôme a pour objectif de former un professionnel généraliste en éducation, capable de concevoir, planifier, réaliser et évaluer une action de formation en intégrant les spécificités du secteur médical ou paramédical.



Équipe pédagogique

- **Responsable pédagogique**

Pr Pierre POTTIER

Professeur des Universités, Nantes Université
Praticien Hospitalier en médecine interne,
CHU de Nantes

- **Intervenants-experts**

Pédiatres, chirurgiens en pédiatrie,
internistes, ophtalmologues,
médecins réanimateurs.

Public

Médecins, pharmaciens, chirurgiens-dentistes, cadres de santé, infirmiers, sages-femmes, masseurs-kinésithérapeutes, podologues, ostéopathes, psychologues, vétérinaires souhaitant une carrière hospitalo-universitaire et impliqués dans la formation médicale initiale ou continue

Pré-requis

- Être titulaire ou en cours d'obtention (3^e cycle en France) d'un Diplôme d'État de docteur en médecine ou en pharmacie ou en chirurgie dentaire ou vétérinaire
- Être titulaire d'un Diplôme d'État de sage-femme, de cadre de santé, d'infirmier, de masseur-kinésithérapeute, de pédicure-podologue
- Être titulaire d'un Master psychologie
- Être titulaire d'un Diplôme d'ostéopathe

Compétences visées

- Replacer son action de formation et sa conception de l'enseignement par rapport aux principaux courants théoriques en éducation
- Planifier un enseignement pluriprofessionnel
- Développer l'interactivité à l'aide d'outils numériques
- Concevoir et de développer un travail de recherche en éducation médicale
- Maîtriser la définition de compétences et les outils adaptés à son développement
- Mettre en œuvre un dispositif des évaluations des étudiants et des enseignants
- Intégrer les différentes méthodes de simulation au sein de sa propre formation en fonction de ses objectifs

Partenariats

Ce diplôme a été mis en place en collaboration avec les universités d'Angers, de Brest, de Nantes, de Rennes et de Tours.

univ-nantes.fr/fc-sante

Contenu de la formation

Bases théoriques de l'enseignement (16 h à Nantes)

- Théories de l'apprentissage
- Conceptions de l'apprentissage

Interprofessionnalité, innovation et recherche (24 h à Angers)

- Outils numériques d'interactivité
- Recherche en pédagogie médicale

Approches compétences (16 h à Rennes)

- Apports de la technologie à l'acquisition de compétences
- Pédagogie au contrat du patient

Évaluation pédagogique (16 h à Brest)

- Évaluation des apprentissages
- Évaluation des dispositifs de formation et des enseignants

Simulation en santé (16 h à Tours)

- Simulation en pédagogie médicale
- Développement d'un programme de simulation

Moyens pédagogiques

- Alternance d'apports théoriques et de mises en pratique
- Mise à disposition de ressources pédagogiques sur la plateforme numérique de Nantes Université

Modalités d'évaluation

Un diplôme inter-universitaire sera délivré après validation des épreuves suivantes :

- Rédaction et soutenance de mémoire

Suite de parcours

Consulter notre catalogue de formations sur notre site www.univ-nantes.fr/fc-sante

Rythme

88 h

- 80 h théoriques - d'octobre à mai
5 sessions de formation de 2 à 3 jours
- 8 h de validation - en octobre

Lieu de formation

UFR de Médecine

- Nantes Université
- Université d'Angers
- Université de Brest
- Université de Rennes
- Université de Tours

Accessibilité

Ce diplôme est accessible aux personnes en situation de handicap.

Renseignements auprès du Relais Handicap :

www.univ-nantes.fr/sepanouir-sur-les-campus/accompagnement-du-handicap

Tarif de la formation

1 300 €* Droits annexes inclus

**Tarif soumis à un abattement pour les internes > nous consulter*

Conditions d'accès

- Sur dossier de candidature accompagné d'une lettre de motivation, d'un CV et de la copie des diplômes requis
- Sur entretien si la commission de recrutement l'estime nécessaire
- Consulter le calendrier de dépôt des candidatures et candidater en ligne sur candidature.sante.univ-nantes.fr/fc

Renseignements

Sarah COURNOT

Tél. : 02 40 41 28 43

diu.pedagogie-med@univ-nantes.fr

Chiffres clés 2021



5
places
disponibles
à Nantes



100%
de
réussite



Taux
de
satisfaction :
en cours

Diplôme universitaire

Perfectionnement dans la prise en charge du cancer du sein : les traitements, les séquelles, la reconstruction - Le rôle du kinésithérapeute

L'objectif de ce diplôme est d'acquérir les connaissances nécessaires à une prise en charge optimale des patientes. Cette formation dispensée par des médecins et des kinésithérapeutes experts offre une approche à la fois médicale et technique.



Public

Masseurs-kinésithérapeutes libéraux ou hospitaliers

Pré-requis

Être titulaire ou en cours d'obtention (5^e année) d'un Diplôme d'État de masseur-kinésithérapeute

Compétences visées

- Comprendre le cancer du sein et sa prise en charge avec les différentes thérapeutiques : la chirurgie, la radiothérapie, la chimiothérapie, l'hormonothérapie
- Accompagner les patientes et les prendre en charge pendant les différentes phases de traitements
- Gérer les complications liées aux traitements du cancer du sein : lymphoedème, douleurs chroniques, séquelles esthétiques, brides
- Préparer les patientes à la reconstruction mammaire et les prendre en charge pendant la reconstruction
- Conseiller une activité physique adaptée pour les patientes traitées pour un cancer du sein

Équipe pédagogique

• Responsable pédagogique



Pr Jean-Marc CLASSE

Professeur des Universités,
Nantes Université
Praticien Hospitalier en
chirurgie oncologique,
ICO René Gauducheau, Nantes

• Coordinatrices pédagogiques



Dr Victoire BRILLAUD-MEFLAH

Oncologue chirurgicale, ICO René Gauducheau,
Nantes



Mme Fabienne LE GUEVEL-DAUSSE

Masseur-kinésithérapeute libéral en oncologie,
Nantes

• Intervenants-experts

Oncologues, chirurgiens oncologues,
chirurgiens sénologues, anesthésistes,
radiothérapeutes, infirmières en
chirurgie oncologique, masseurs-
kinésithérapeutes...

Les + de la formation

Ce diplôme est reconnu par le Conseil National de l'Ordre des masseurs-kinésithérapeutes.

univ-nantes.fr/fc-sante

Contenu de la formation

Théorie (31,5 h)

Le cancer du sein - Une approche multidisciplinaire

- Notion de cancérologie mammaire
- Prise en charge d'un cancer du sein : vision générale
- Notion d'anatomopathologie
- Le parcours du patient en chirurgie mammaire
- La radiothérapie dans le cancer du sein
- La consultation d'annonce
- Les principes de la chimiothérapie dans le cancer du sein
- L'hormonothérapie
- Notion de radiologie
- L'accompagnement psychologique (1^{re} partie)

La chirurgie carcinologique

- Anatomie du sein, du creux axillaire, du dos
- Prise en charge chirurgicale d'un cancer du sein : Zonectomie, tumorectomie, mastectomie, oncoplastie, ganglion sentinelle, curage axillaire
- Consultation plaies et cicatrisation
- L'accompagnement psychologique (2nd partie)
- Prise en charge post-opératoire des chirurgies carcinologiques mammaires et axillaires

La reconstruction mammaire

- Les reconstructions mammaires par prothèses et par lambeau de grand dorsal
- Le lipomodelage
- L'oncogénétique et la chirurgie prophylactique
- L'activité physique adaptée
- Les séquelles liées aux traitements : lymphoœdème, brides, séquelles esthétiques, cicatrices douloureuses
- La maladie métastatique
- Douleurs séquellaires et biomécaniques
- Prise en charge post-opératoire des chirurgies de reconstruction mammaire

Pratique (70 h)

- Journées au bloc opératoire encadrées par des chirurgiens
- Travaux pratiques (ateliers avec des patientes) encadrés par des formateurs titulaires du diplôme d'État de masseur-kinésithérapeute
- Journées de stage pratique (6 demi-journées)

Simulation en santé (16 h à Tours)

- Simulation en pédagogie médicale
- Développement d'un programme de simulation

Moyens pédagogiques

- Alternance d'apports théoriques et de mises en pratique
- Mise à disposition de ressources pédagogiques sur la plateforme numérique de Nantes Université

Modalités d'évaluation

Un diplôme universitaire sera délivré après validation des épreuves suivantes :

- Épreuve écrite
- Rédaction et soutenance de mémoire
- Carnet de formation pratique

Suite de parcours

Consulter notre catalogue de formations sur notre site

www.univ-nantes.fr/fc-sante

Rythme

104 h

- 31,5 h théoriques - d'octobre à mars
3 séminaires de 2 jours
- 49 h pratiques - d'octobre à mars
- 14 h de travaux pratiques - 2 jours
- 35 h au bloc opératoire - 4 jours
- 21 h de stage - de novembre à août
6 demi-journées
- 2,5 h de validation - en octobre

Lieu de formation

ICO René Gauducheau, Nantes

Accessibilité

Ce diplôme est accessible aux personnes en situation de handicap.

Renseignements auprès du Relais Handicap :

www.univ-nantes.fr/sepanouir-sur-les-campus/accompagnement-du-handicap

Tarif de la formation

1 400 €* Droits annexes inclus

*Tarif soumis à un abattement pour les internes > nous consulter

Conditions d'accès

- Sur dossier de candidature accompagné d'une lettre de motivation, d'un CV et de la copie des diplômes requis
- Sur entretien si la commission de recrutement l'estime nécessaire
- Consulter le calendrier de dépôt des candidatures et candidater en ligne sur candidature.sante.univ-nantes.fr/fc

Renseignements

Isabelle REIGNER

Tél. : 02 40 41 11 08

diu.perfectionnement-kine@univ-nantes.fr

Chiffres clés 2021



15
places
disponibles



100%
de
réussite



Taux
de
satisfaction :
en cours

Diplôme inter-universitaire

Pharmacie clinique des concepts à la pratique

L'objectif de ce diplôme est de former les pharmaciens aux concepts actuels de pharmacie clinique pour une mise en pratique dans leur activité quotidienne, afin de répondre aux nouvelles missions du pharmacien.



Public

Pharmaciens

Pré-requis

Être titulaire ou en cours d'obtention d'un Diplôme d'État de docteur en pharmacie

Une validation des acquis personnels, pédagogiques et professionnels pourra être étudiée pour les préparateurs en pharmacie n'ayant pas le titre d'accès (Décret du 23 août 1985).

Compétences visées

- Rappeler les concepts et méthodes en pharmacie clinique
- Adapter sa pratique aux populations particulières (sujet âgé, enfant, femme enceinte...)
- Mobiliser ses savoirs sur les pathologies les plus fréquentes

Équipe pédagogique

• Responsable pédagogique



Dr Dominique NAVAS-HOUSSAIS

Maître de conférences,
Nantes Université
Praticien hospitalier,
CHU de Nantes

• Coordinateur pédagogique



Dr David FELDMAN

Pharmacien, MAST, Nantes
Université

• Intervenants-experts

Pharmaciens, médecins spécialistes,
infirmières

Partenariat

Ce diplôme a été mis en place en collaboration avec l'Université d'Angers.

univ-nantes.fr/fc-sante

Contenu de la formation

Concepts et méthodes (15 h)

- Introduction, objectifs, fonctionnement
- Analyse pharmaceutique et intervention pharmaceutique
- Conciliation médicamenteuse
- Interactions médicamenteuses
- Adhésion
- Grands principes d'ETP et entretiens pharmaceutiques

Spécificités des populations particulières (14,5 h)

- Pédiatrie
- Insuffisance hépatique
- Grossesse, allaitement
- Gériatrie et bilan partagé de médication
- Insuffisance rénale

Approche par pathologie (42 h)

- Maladies cardiovasculaires
- Vaccins
- Douleur
- Neurologie et migraine
- Maladies inflammatoires chroniques de l'intestin
- Point sur les projets personnels
- Appareil respiratoire
- Transplantation
- Diabète
- VIH / VHC
- Cancers et soins de support
- Santé mentale et addictions

Tutorat (23 h)

- Tutorat de mémoire
- Entretiens préparatoires à la soutenance du mémoire

Moyens pédagogiques

- Alternance d'apports théoriques et de mises en pratique
- Mise à disposition de ressources pédagogiques sur la plateforme numérique de Nantes Université

Modalités d'évaluation

Un diplôme inter-universitaire sera délivré après validation des épreuves suivantes :

- Épreuve écrite
- Examen oral sur un projet de mémoire ou poster

Suite de parcours

Consulter notre catalogue de formations sur notre site www.univ-nantes.fr/fc-sante

Rythme

102,5 h

- 94,5 h théoriques - de novembre à mars
5 sessions de 2 jours
- 8 h de validation - en mai

Lieu de formation

Nantes Université - UFR des Sciences Pharmaceutiques et Biologiques

Accessibilité

Ce diplôme est accessible aux personnes en situation de handicap.

Renseignements auprès du Relais Handicap :

www.univ-nantes.fr/sepanouir-sur-les-campus/accompagnement-du-handicap

Tarif de la formation

1 650 €* Droits annexes inclus

*Tarif soumis à un abattement pour les internes > nous consulter

Prise en charge dpc

Consulter notre site

www.univ-nantes.fr/fc-sante



Conditions d'accès

- Sur dossier de candidature accompagné d'une lettre de motivation, d'un CV et de la copie des diplômes requis
- Sur entretien si la commission de recrutement l'estime nécessaire
- Consulter le calendrier de dépôt des candidatures et candidater en ligne sur candidature.sante.univ-nantes.fr/fc

Renseignements

Jill CHESNEL

Tél. : 02 53 48 47 48

diu.pharmacie-clinique@univ-nantes.fr

Chiffres clés 2022



30
places
disponibles



Taux
de
réussite :
en cours



80%
de
satisfaction

Diplôme inter-universitaire Phytothérapie

Cette formation a pour objectif d'enseigner un ensemble de connaissances relatives à la prescription ou au conseil en phytothérapie, en partant de notions générales de pharmacognosie pour arriver à l'étude de cas cliniques et au choix des plantes et de leurs formes pharmaceutiques en fonction des indications thérapeutiques.



Équipe pédagogique

• Responsable pédagogique

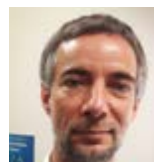

Pr Olivier GROVEL

Professeur des Universités
en pharmacognosie, Nantes
Université

• Intervenants-experts

Pharmaciens, médecins, vétérinaires,
gynécologues

Public

Médecins, pharmaciens, chirurgiens-dentistes, vétérinaires, sage-femmes, masseur-kinésithérapeutes, ostéopathes

Pré-requis

- Être titulaire ou en cours d'obtention d'un Diplôme d'État de docteur en médecine, en pharmacie, en chirurgie dentaire, en sage-femme, en vétérinaire
- Être titulaire d'un Diplôme d'État de masseur-kinésithérapeute ou d'un Diplôme d'ostéopathie (Établissement agréé par le ministère de la Santé)
- Être titulaire ou en cours d'obtention d'un Master 2 dans le domaine de la santé

Une Validation des acquis personnels, pédagogiques et professionnels pourra être étudiée pour les candidats n'ayant pas le titre d'accès (Décret du 23 août 1985).

Compétences visées

- Choisir des plantes et leurs formes pharmaceutiques en fonction de leurs indications et contre-indications, adaptées à un patient, et comme complément (ou alternative) à la thérapeutique classique
- Réaliser une prescription ou un conseil en phytothérapie, sur la base de notions approfondies de pharmacognosie, de physiopathologie et de clinique, de façon raisonnée, traditionnellement reconnue et sûre et reposant sur des bases à la fois traditionnelles, scientifiques et pratiques
- Conseiller les patients sur les usages (bonnes pratiques) et mésusages des produits de phytothérapie et d'aromathérapie dans le cadre de la prise en charge de pathologies courantes

Partenariat

Ce diplôme a été mis en place en collaboration avec l'Université d'Auvergne.

univ-nantes.fr/fc-sante

Contenu de la formation

Pharmacognosie (22 h)

- Introduction à la phytothérapie
- Plantes médicinales, réglementation
- Principaux constituants des plantes
- Qualité des produits de phytothérapie
- Botanique médicinale
- Iatrogénie
- Formes phytogaléniques
- Aromathérapie

Thérapeutique en pratique clinique (74 h)

- Rhumatologie et appareil locomoteur
- Urologie / Néphrologie
- Immunité et infectiologie
- Aromathérapie
- Endocrinologie
- Phytothérapie vétérinaire
- Aromathérapie
- Cardio-vasculaire
- Métabolisme
- Système digestif : haut et bas
- Système nerveux
- Gynécologie
- Grossesse
- Iatrogénie - Pratique hospitalière
- Dermatologie
- Homéostasie

Pratique phytothérapeutique - Terrain (12 h)

- Conseil en Phytothérapie
- Reconnaissance de plantes sèches
- Analyse bibliographique / Outils web
- Analyse des pratiques / Étude de cas
- Visite d'un site consacré aux plantes médicinales

Moyens pédagogiques

- Alternance d'apports théoriques et de mises en pratique
- Mise à disposition de ressources pédagogiques sur la plateforme numérique de Nantes Université

Modalités d'évaluation

Un diplôme inter-universitaire sera délivré après validation des épreuves suivantes :

- Épreuve écrite sur les connaissances théoriques
- Épreuve écrite de cas cliniques, conseil et prescription

Suite de parcours

Consulter notre catalogue de formations sur notre site

www.univ-nantes.fr/fc-sante

Rythme

109,5 h

- 100 h théoriques - de novembre à juin
7 sessions de 2 jours
- 8 h de pratique
- 1,5 h de validation - en juillet

Lieu de formation

Nantes Université - Campus centre-ville

Accessibilité

Ce diplôme est accessible aux personnes en situation de handicap.

Renseignements auprès du Relais handicap :

www.univ-nantes.fr/sepanouir-sur-les-campus/accompagnement-du-handicap

Tarif de la formation

1 350 €* Droits annexes inclus

*Tarif soumis à un abattement pour les internes > nous consulter

Conditions d'accès

- Sur dossier de candidature accompagné d'une lettre de motivation, d'un CV et de la copie des diplômes requis
- Sur entretien si la commission de recrutement l'estime nécessaire
- Consulter le calendrier de dépôt des candidatures et candidater en ligne sur candidature.sante.univ-nantes.fr/fc

Renseignements

Aurélie DANTAS

Tél. : 02 53 48 41 07

diu.phytotherapie@univ-nantes.fr

Chiffres clés 2021



45
places
disponibles



83%
de
réussite



95%
de
satisfaction

L'objectif de ce diplôme est de former des podologues à la prise en charge des patients diabétiques : de la découverte de la plaie, à la possible hospitalisation et au suivi dans une logique de parcours de soins entre les professionnels de santé de ville et les services d'hospitalisation.



Public

Pédicure-Podologue

Pré-requis

- Être titulaire d'un Diplôme d'État de Pédicure-Podologue
- Être inscrit à l'Ordre National des Pédicures-Podologues
- Justifier de 2 années d'expérience minimum dans l'exercice de la profession de podologue

Compétences visées

- Dépister les patients diabétiques à risques podologiques
- Prévenir et prendre en charge les ulcérations dans le cadre du parcours de soins
- Être le relais dans la prise en charge podologique entre le médecin et les services hospitaliers
- Accompagner et orienter les patients diabétiques vers les bons interlocuteurs

Les + de la formation

Cette formation reconnue par le Conseil de l'ordre, réservée aux pédicures-podologues, permet aux professionnels en exercice :

- D'acquérir les compétences nécessaires à la prise en charge spécifique du patient diabétique grâce à une approche pluriprofessionnelle
- De se mettre en conformité avec les obligations de la convention nationale des pédicures-podologues pour la pratique des soins podologiques sur patient diabétique
- De répondre aux conditions requises pour facturer les séances du forfait de prévention (POD). *Convention nationale des pédicures-podologues - Avenant 4 - art.3.1, publié au Journal officiel du 31 déc. 2020*

Équipe pédagogique

• Responsable pédagogique

Pr Bertrand CARIOU

Professeur des universités, Nantes Université
Praticien hospitalier en endocrinologie, diabétologie et nutrition, CHU de Nantes

• Coordinateurs pédagogiques



M. Philippe SAILLANT

Podologue, CHU de Nantes, Master en sciences de l'éducation et de la formation

M. Thomas PROUVOST

Coordinateur pédagogique/Unité de Santé Publique au Conservatoire national des arts et métiers (Cnam) des Pays de la Loire

• Intervenants-experts

Médecins spécialisés en diabétologie et endocrinologie, en douleur, en infectiologie, en médecine physique et de réadaptation, en médecine vasculaire, infirmiers, diététiciens, podologues, podo-orthésiste, psychologue

En partenariat avec

le cnam
Pays de la Loire

univ-nantes.fr/fc-sante

Contenu de la formation

Thématiques abordées

- Le pied diabétique : généralités et rappels des connaissances :
Diabète, complications de la maladie, problématiques du pied diabétique, processus de cicatrisation, neuropathie
- Traitement des ulcères du pied diabétique :
Différents types de plaies, traitements des ulcères du pied, décharge, soins locaux, pansements
- Prise en charge podologique et globale du patient diabétique :
Phases curative et préventive en cabinet de podologie, biomécanique et posture, baropodométrie, chaussages adaptés, activités physiques adaptées
- Prévention et éducation :
Éducation thérapeutique, diététique, ateliers «pied diabétique», réseaux de soins

Stage

Le parcours de stage est consacré au suivi des patients diabétiques à travers toutes les phases de prise en charge des complications podologiques.

Ces différents lieux de stage : Centres Hospitaliers Universitaires, centres de rééducation et de réadaptation fonctionnelles, cabinets de podologie... seront validés par l'équipe pédagogique.

Moyens pédagogiques

- Alternance d'apports théoriques, de temps d'échanges, d'analyses de cas cliniques ou des situations réelles
- Mise à disposition de ressources pédagogiques

Modalités d'évaluation

Un diplôme universitaire sera délivré après validation des épreuves suivantes :

- Examen écrit
- Rédaction et soutenance d'un mémoire portant sur l'analyse de la pratique professionnelle

Débouchés professionnels

- Intégration de réseaux de professionnels de santé intervenant auprès des personnes diabétiques
- Réalisation de vacations auprès de services hospitaliers
- Appui aux associations locales de personnes diabétiques
- Prise en charge des personnes diabétiques en cabinet de ville

Suite de parcours

Les titulaires de ce diplôme peuvent poursuivre sur :

- DIU Professionnalisation des parcours en cicatrisation

Consulter notre catalogue de formations sur notre site

www.univ-nantes.fr/fc-sante

Rythme

117 h - 9 sessions de 1 jour ½

- 95 h théoriques - de mars à décembre
- 21 h de stage - de mars à décembre
- 1 h de validation en décembre

Lieu de formation

- Cnam Pays de la Loire, Nantes
- Nantes Université - Campus Centre-Loire

Accessibilité

Ce diplôme est accessible aux personnes en situation de handicap.

Renseignements auprès du Relais Handicap :

www.univ-nantes.fr/sepanouir-sur-les-campus/accompagnement-du-handicap

Tarif de la formation

1 950 € Droits annexes inclus

Conditions d'accès

- Sur dossier de candidature accompagné d'une lettre de motivation, d'un CV et de la copie des diplômes requis
- Sur entretien si la commission de recrutement l'estime nécessaire
- Consulter le calendrier de dépôt des candidatures et candidater en ligne sur candidature.sante.univ-nantes.fr/fc

Renseignements

Lydie ZAIDI

Tél. : 02 53 48 47 39

du.pied-diabetique@univ-nantes.fr

Chiffres clés



20
places
disponibles



Taux
de
réussite :
en cours



Taux
de
satisfaction :
en cours

Diplôme universitaire

Plaies, brûlures et cicatrisation

L'objectif de ce diplôme est de développer les compétences des professionnels en matière de diagnostic, de prise en charge et de suivi thérapeutique des plaies et des brûlures.



Public

Médecins, infirmières, diététiciennes, masseurs-kinésithérapeutes, cadres de santé, pharmaciens, stomathérapeutes, internes en médecine, internes en pharmacie

Pré-requis

- Être titulaire d'un Diplôme d'État de docteur en médecine ou en pharmacie
- Être titulaire d'un Diplôme d'État d'infirmier, de masseur-kinésithérapeute
- Être titulaire d'un BTS en diététique ou d'un DUT Génie biologique option diététique
- Être en cours d'obtention (3^e cycle) d'un Diplôme d'État de docteur en médecine ou en pharmacie

Compétences visées

- Définir le diagnostic d'une plaie et son évolution
- Réaliser une prise en charge thérapeutique et un suivi du pansement en fonction du diagnostic établi
- S'insérer dans un réseau de professionnels intervenants sur le traitement et le soin des plaies, brûlures et cicatrisations

Équipe pédagogique

• Responsable pédagogique



Pr Franck DUTEILLE

Professeur des Universités,
Nantes Université
Praticien Hospitalier, service
de chirurgie plastique,
reconstructrice et esthétique -
Centre des brûlés,
CHU de Nantes

• Intervenants-experts

Médecins spécialisés en
anatomopathologie, en chirurgie,
en ophtalmologie, en infectiologie,
en psychiatrie, en dermatologie, en
endocrinologie et en médecine physique
et de réadaptation, psychologues,
infirmiers en service de chirurgie plastique
ou de médecine vasculaire, pharmaciens

Contenu de la formation

Le diagnostic (42 h)

- Histologie cutanée
- Épidémiologie des plaies
- Évaluation d'une plaie
- Plaies et psychologie
- Les brûlures stade aiguë chroniques...

La prise en charge et le suivi thérapeutique (37 h)

- Prise en charge diagnostique et thérapeutique des ulcères de jambe (hors pansements)
- Amputation et moignon
- Atelier de bandes de compression
- Les pansements d'ulcère / Complication des plaies / Étiologie rare des troubles de la cicatrisation...

L'intégration dans un réseau de professionnels (14 h)

- Mise sur le marché (AMM)
- Évaluation clinique (loi Huriet) / Remboursement (LPPR)
- Cas clinique
- Atelier pansements

Stage pratique (20 h)

Organisé en 2 parties dans 2 unités différentes (soit 10 h chacune)

Moyens pédagogiques

- Alternance d'apports théoriques et de mises en pratique
- Mise à disposition de ressources pédagogiques sur la plateforme numérique de Nantes Université

Modalités d'évaluation

Un diplôme universitaire sera délivré après validation des épreuves suivantes :

- Examen écrit
- Soutenance de mémoire

Suite de parcours

Les titulaires de ce diplôme peuvent poursuivre sur :

- DIU Professionnalisation des parcours en cicatrisation

Consulter notre catalogue de formations sur notre site

www.univ-nantes.fr/fc-sante

Rythme

113 h

- 93 h théoriques - d'octobre à juin
4 sessions de 3 jours
- 20 h de stage - de décembre à mai
- Validation - en juin

Lieu de formation

CHU de Nantes, Centre des brûlés Service de chirurgie plastique, reconstructrice et esthétique

Accessibilité

Ce diplôme est accessible aux personnes en situation de handicap.

Renseignements auprès du Relais Handicap :

www.univ-nantes.fr/sepanouir-sur-les-campus/accompagnement-du-handicap

Tarif de la formation

1 400 €* Droits annexes inclus

*Tarif soumis à un abattement pour les internes > nous consulter

Conditions d'accès

- Sur dossier de candidature accompagné d'une lettre de motivation, d'un CV et de la copie des diplômes requis
- Sur entretien si la commission de recrutement l'estime nécessaire
- Consulter le calendrier de dépôt des candidatures et candidater en ligne sur candidature.sante.univ-nantes.fr/fc

Renseignements

Sandrine DELAFOND

Tél. : 02 53 48 47 36

du.plaies-brulures@univ-nantes.fr

Chiffres clés 2021



30
places
disponibles



90%
de
réussite



95%
de
satisfaction

Diplôme inter-universitaire européen

Pratiques chirurgicales en cancérologie

Cette formation s'inspire de ce qui existe dans de nombreux pays européens, sous l'influence notamment de l'European Society of Surgical Oncology et l'European Board of Surgery. Cette proposition pédagogique est complémentaire de l'enseignement de la cancérologie intégrée dans les enseignements des spécialités d'organe.

Ce diplôme de chirurgie oncologique a pour objectif de compléter la formation en cancérologie, d'apporter des éléments de réflexion transversale et de contextualiser l'ensemble des acquis dans des exemples pratiques de situation réelles.



Public

Chirurgiens, quel que soit le domaine anatomique d'activité, ayant une activité en cancérologie et notamment une intégration à un réseau de cancérologie.

Pré-requis

- Être titulaire d'un Diplôme d'Études Spécialisées en chirurgie
- Être en cours d'obtention d'un Diplôme d'Études Spécialisées ou d'un Diplôme d'Études Spécialisées Complémentaires des différentes spécialités chirurgicales
- Être titulaire d'un Diplôme étranger de chirurgie avec reconnaissance européenne ou d'une AFSA

Compétences visées

- Définir les modalités des indications chirurgicales et la qualité des actes dans le contexte de la médecine fondée sur des preuves scientifiques
- Optimiser la prise en charge et l'information auprès des patients à partir de connaissances en cancérologie appliquées à la chirurgie
- S'intégrer à un réseau de soins en cancérologie

Équipe pédagogique

• Responsable pédagogique



Pr Jean-Marc CLASSE

Professeur des Universités,
Nantes Université
Praticien Hospitalier en
chirurgie oncologique,
ICO René Gauducheau,
Nantes

• Intervenants-experts

Médecins spécialisés en oncologie, en médecine générale, en santé publique et épidémiologique, en radiothérapie, en chirurgie, en anesthésie, en gynécologie-obstétrique...

Les + de la formation

Ce diplôme permet de se présenter aux épreuves écrites et orales de l'examen européen de chirurgie oncologique (European Board of Surgery Qualification) organisé par the European Society of Surgical Oncology (Bruxelles) dans le cadre de l'UEMS (Union Européenne des Médecins Spécialistes).

Partenariats

Ce diplôme a été mis en place en collaboration avec les universités de Lyon, de Marseille et de Paris.

univ-nantes.fr/fc-sante

Contenu de la formation

Module 1 (19 h)

- Biologie du cancer à l'usage du chirurgien
- Préhabilitation
- Chirurgie prophylactique
- Anatomopathologie
- Chimiothérapie, Hormonothérapie, Radiothérapie...

Consulter l'ensemble des thématiques abordées sur notre site

Module 2 (21h15)

- Tumeurs rares
- Les tumeurs de l'ovaire - Point de vue de l'oncologue médical
- Quels sont les standards de chimiothérapie péri-opératoire dans les tumeurs digestives ?

Consulter l'ensemble des thématiques abordées sur notre site

Module 3 (23 h)

- Ambulatoire : Concept, organisation, exemples concrets
- Anesthésie : consultation, validation de la chirurgie, préparation de l'acte
- La Programmation opératoire : les résections à prévoir, la question des marges d'exérèse, bilan ganglionnaire, information du patient...

Consulter l'ensemble des thématiques abordées sur notre site

Module 4 (14h15)

- Le DIEP : principes, indications, technique, suivi post-opératoire
- Radiothérapie
- L'INCA : présentation, les missions, les nouvelles autorisations...

Consulter l'ensemble des thématiques abordées sur notre site

Moyens pédagogiques

- Alternance d'apports théoriques et de mises en pratique
- Mise à disposition de ressources pédagogiques sur la plateforme numérique de Nantes Université

Modalités d'évaluation

Un diplôme inter-universitaire sera délivré après validation de l'épreuve écrite.

Suite de parcours

Consulter notre catalogue de formations sur notre site www.univ-nantes.fr/fc-sante

Rythme

120 h

- 77,5 h théoriques - de décembre à juin
3 séminaires de 3 jours
- 40 h de stage (optionnel)
- 2,5 h de validation en juin

Lieu de formation

- Centre Léon Bérard, Lyon
- Institut Paoli-Calmettes, Marseille
- Institut Curie, Paris
- Hôpital Nord Laennec, Saint-Herblain

Accessibilité

Ce diplôme est accessible aux personnes en situation de handicap.

Renseignements auprès du Relais Handicap :

www.univ-nantes.fr/sepanouir-sur-les-campus/accompagnement-du-handicap

Tarif de la formation

1 350 €* Droits annexes inclus

*Tarif soumis à un abattement pour les internes > nous consulter

Conditions d'accès

- Sur dossier de candidature accompagné d'une lettre de motivation, d'un CV et de la copie des diplômes requis
- Sur entretien si la commission de recrutement l'estime nécessaire
- Consulter le calendrier de dépôt des candidatures et candidater en ligne sur candidature.sante.univ-nantes.fr/fc

Renseignements

Isabelle REIGNER

Tél. : 02 40 41 11 08

diu.pratiques-chirurgicales@univ-nantes.fr

Chiffres clés



45
places
disponibles
à Nantes



87%
de
réussite



Taux
de
satisfaction :
en cours

Pratique de l'électroconvulsivothérapie et stimulation magnétique transcrânienne

Ce diplôme permet aux médecins et personnels de santé d'acquérir les bases théoriques et les connaissances pratiques sur l'électroconvulsivothérapie (ECT) et la stimulation magnétique transcrânienne (SMT), nécessaires pour la détermination de leurs indications et de leur mise en pratique, la surveillance de leur efficacité et tolérance et leurs applications dans le domaine de la recherche.



Public

Médecins, infirmiers, psychologues, cadres de santé, directeurs de soins

Pré-requis

- Être titulaire ou en cours d'obtention (en 3^e cycle) d'un Diplôme d'Études Spécialisées de psychiatrie, d'anesthésie-réanimation
- Être titulaire d'un Master de psychologie
- Être titulaire d'un Diplôme d'État d'infirmier

Compétences visées

- Identifier en ECT et rTMS sur indications, contre-indications, mécanismes d'action, contexte médico-légal et juridique, organisation des soins
- Mettre en pratique des soins en électroconvulsivothérapie (ECT) et de stimulation magnétique transcrânienne répétée (rTMS)
- Construire une surveillance de l'électroconvulsivothérapie (ECT) et de stimulation magnétique transcrânienne répétée (rTMS) dans le cadre de la recherche

Équipe pédagogique

• Responsable pédagogique



Pr Anne SAUVAGET
Professeur des Universités,
Nantes Université
Praticien Hospitalier en
psychiatrie, CHU de Nantes

• Coordinateur pédagogique



Dr Samuel BULTEAU
Praticien Hospitalier en
psychiatrie et addictologie,
CHU de Nantes

• Intervenants-experts

Psychiatres, anesthésistes, cadres de santé, infirmiers, juristes, économistes de la santé

Partenariats

Ce diplôme a été mis en place en collaboration avec les universités de Bordeaux, de Lyon et de Nantes.

Contenu de la formation

Généralités et mécanismes d'action de l'électroconvulsivothérapie (ECT) et la stimulation magnétique transcrânienne répétée (rTMS) (39 h à Bordeaux)

- Bases préliminaires : Propédeutique à l'ECT et SMT
- Bases fondamentales

Consulter l'ensemble des thématiques abordées sur notre site

Indications et réalisation pratique (39 h Lyon)

- Contre-indications et situations à risque
- Effets indésirables
- Consentement pour l'ECT et information des patients et des familles
- Utilisation de l'ECT dans les populations particulières
- Evaluation pré-ECT
- Utilisation des psychotropes et des médicaments durant l'ECT
- Procédures thérapeutiques
- Mise en place d'une unité ECT, aspects pratiques

Contextualisation et structuration de la pratique de l'électroconvulsivothérapie et la stimulation magnétique transcrânienne répétée (23 h à Nantes)

- Structuration d'une unité ECT
- Aspects réglementaires et législatifs et éthiques
- Pratique en établissement privé
- Processus qualité - analyse a priori des risques
- Aspects anesthésiques et médicaments de l'anesthésiste
- Enseignement par simulation au centre de simulation
- Le dispositif médical en psychiatrie – aspects médico-économiques
- Populations particulières en ECT
- Situations de refus des ECT
- Place respective de la rTMS et ECT dans la stratégie thérapeutique
- Recherche en neurostimulation

Moyens pédagogiques

- Enseignements théoriques à partir des données récentes de la littérature, des recommandations pour la pratique publiées au niveau national (texte HAS) et international
- Encadrement pratique lors du stage
- Analyses de cas en groupe
- Jeux de rôle

Modalités d'évaluation

Un diplôme inter-universitaire sera délivré après validation des épreuves suivantes :

- Épreuve écrite
- Rédaction et soutenance d'un mémoire

Suite de parcours

Consulter notre catalogue de formations sur notre site www.univ-nantes.fr/fc-sante

Rythme

108 h

- 78 h théoriques - de janvier à juin
 - session à Bordeaux (3 jours en janv - février)
 - session à Lyon (3 jours en mars)
 - session à Nantes (3 jours fin mai - début juin)
- 30 h de stage - de janvier à décembre
- 3 h de validation - en décembre

Lieu de formation

- Université de Bordeaux - Campus Carreire
- CH Le Vinatier à Bron (Près de Lyon)
- Nantes Université - Campus centre-ville

Accessibilité

Ce diplôme est accessible aux personnes en situation de handicap.

Renseignements auprès du Relais Handicap :

www.univ-nantes.fr/sepanouir-sur-les-campus/accompagnement-du-handicap

Tarif de la formation

1 500 €* Droits annexes inclus

*Tarif soumis à un abattement pour les internes > nous consulter

Conditions d'accès

- Sur dossier de candidature accompagné d'une lettre de motivation, d'un CV et de la copie des diplômes requis
- Sur entretien si la commission de recrutement l'estime nécessaire
- Consulter le calendrier de dépôt des candidatures et candidater en ligne sur candidature.sante.univ-nantes.fr/fc

Renseignements

Sophie AIT SI ALI

Tél : 02 40 84 63 95

diu.electroconvulsivo@univ-nantes.fr

Chiffres clés



40
places
pour les 3
universités



Taux
de
réussite :
en cours



Taux
de
satisfaction :
en cours

L'objectif de cette formation, théorique et pratique, est de permettre à des professionnels (odontologistes, médecins légistes, et toute personne concernée par l'identification) de s'intégrer dans une équipe pluridisciplinaire (médecin légiste, procureur, police judiciaire, gendarmerie...) et d'aider à résoudre une énigme identitaire.



Équipe pédagogique

• Responsable pédagogique



Dr Gilles AMADOR DEL VALLE

Maître de Conférences des Universités, Nantes Université
Praticien Hospitalier, CHU de Nantes

• Intervenants-experts

Chirurgiens-dentistes et avocats

Public

Chirurgiens-dentistes, médecins

Pré-requis

- Être titulaire d'un Diplôme d'État de docteur en chirurgie dentaire
- Être titulaire d'un Diplôme d'État de docteur en médecine
- Être titulaire d'un Diplôme d'État de docteur en médecine ou en chirurgie dentaire délivré par une Université étrangère, ou diplôme d'exercice équivalent reconnu par validation d'acquis par Nantes Université
- Être en cours d'obtention d'un Diplôme d'État de docteur en chirurgie dentaire (médecine bucco-dentaire, chirurgie orale ou ODF) ayant validé au moins 2 semestres

Compétences visées

- Identifier et utiliser les thérapeutiques chirurgico-prothétiques adéquates dans un contexte d'obligation de moyens
- Résoudre une énigme identitaire en participant à un travail en équipe pluridisciplinaire (médecin légiste, procureur, police judiciaire, gendarmerie...)

Contenu de la formation

Enseignement théorique (1^{re} année - 47 h)

Tronc commun

- Notions juridiques générales

Option Réparation du Préjudice Corporel

- Notions juridiques spécifiques

ou

Option Identification Médico-Légale

- Droit et médecine légale

Enseignement spécifique (2nd année - 65 h)

Option Réparation du Préjudice Corporel

- L'expertise
- Particularités
- Pathologies séquellaires
- Travaux pratiques

ou

Option Identification Médico-Légale

- Anthropologie, génétique et biologie
- Odontologie médico-légale
- Travaux pratiques

Moyens pédagogiques

- Alternance d'apports théoriques et de mises en pratique au laboratoire d'anatomie
- Mise à disposition de ressources pédagogiques sur la plateforme numérique de Nantes Université

Modalités d'évaluation

Un diplôme universitaire sera délivré après validation des épreuves suivantes :

- Épreuve écrite (en 1^{ère} et 2^e année)
- Soutenance de mémoire ou de reportage, d'une publication ou d'une expérimentation personnelle

Suite de parcours

Consulter notre catalogue de formations sur notre site www.univ-nantes.fr/fc-sante

Rythme

117 h sur 2 années universitaires

- 27 h tronc commun - d'octobre à septembre
- 85 h spécifiques aux options :
 - 20 h en 1^{re} année - d'octobre à septembre2 sessions de 2 jours
- 1 session de 3 jours
- 65 h en 2nd année - d'octobre à septembre
- 3 sessions de 3 jours
- 5 h de validation - en septembre
- en 1^{re} et 2nd année

Lieu de formation

Nantes Université - Campus Centre-Loire

- UFR d'Odontologie
- UFR de Médecine (Laboratoire d'anatomie)

Accessibilité

Ce diplôme est accessible aux personnes en situation de handicap.

Renseignements auprès du Relais Handicap :

www.univ-nantes.fr/sepanouir-sur-les-campus/accompagnement-du-handicap

Tarif de la formation

3 350 €* Droits annexes inclus

*Tarif soumis à un abattement pour les internes > nous consulter

Conditions d'accès

- Sur dossier de candidature accompagné d'une lettre de motivation, d'un CV et de la copie des diplômes requis
- Sur entretien si la commission de recrutement l'estime nécessaire
- Consulter le calendrier de dépôt des candidatures et candidater en ligne sur candidature.sante.univ-nantes.fr/fc

Renseignements

Gaël JOUSSELIN

Tél. : 02 53 48 47 51

du.pratiques-expertales@univ-nantes.fr

Chiffres clés 2020



60
places



100%
de
réussite



100%
de
satisfaction

L'objectif de ce diplôme est d'apporter une formation approfondie aux médicaux et paramédicaux dans le domaine de l'insuffisance cardiaque et de sa prise en charge, par une mise à jour des connaissances, ainsi que par une formation à l'éducation thérapeutique des patients.



Public

Option médicale : médecins, internes

Option paramédicale : infirmiers, masseurs-kinésithérapeutes, diététiciens

Pré-requis

Option médicale

- Être titulaire d'un Diplôme d'État de docteur en médecine
- Être en cours d'obtention d'un Diplôme d'Études Spécialisées de cardiologie et maladies vasculaires

Option paramédicale

- Être titulaire d'un Diplôme d'État d'infirmier, de masseur-kinésithérapeute
- Être titulaire d'un BTS ou DUT de nutrition

Compétences visées

- Prendre en charge de façon optimale les patients insuffisants cardiaques aigus et chroniques selon les recommandations les plus récentes
- Reconnaître les signes d'aggravation nécessitant le recours à la greffe ou à l'assistance circulatoire
- Proposer une approche éducative

Équipe pédagogique

• Responsable pédagogique



Pr Jean-Noël TROCHU

Professeur des Universités,
Nantes Université
Praticien Hospitalier en
cardiologie et maladies
vasculaires, CHU de Nantes

• Coordinateurs pédagogiques

- Option médicale

Pr Damien LOGEART

Professeur des Universités, Université de Paris 7 et
Praticien Hospitalier, CHU Lariboisière à Paris

- Option paramédicale

Mme Véronique THORE

Directrice de l'école paramédicale, CHRU de Nancy

Mme Latifa ZBITOU

Infirmière, CHU de Nantes

• Intervenants-experts

Médecins spécialisés en cardiologie,
en physiologie, en écho-cardiologie,
infirmiers, diététiciens...

Contenu de la formation

Module 1 (24h)

- Insuffisance cardiaque
- Définitions et concepts physiopathologiques - Les étiologies
- Clinique, biologie, CT, ECG et recommandations...

Consulter l'ensemble des thématiques abordées sur notre site

Module 2 (24 h)

- Mortalité, facteurs pronostiques, scores de risque
- Insuffisance cardiaque à fonction systolique préservée
- Syndrome d'apnée du sommeil/BPCO...

Consulter l'ensemble des thématiques abordées sur notre site

Module 3 (20 h)

- Insuffisance cardiaque avancée
- Anémie et carence martiale au cours de l'IC
- Dépression et insuffisance cardiaque...

Consulter l'ensemble des thématiques abordées sur notre site

Module 4 (20,5 h)

- Stratégies thérapeutiques : les recommandations
- Les différentes techniques chirurgicales...

Consulter l'ensemble des thématiques abordées sur notre site

Module 5 (22 h)

- Le rôle du cardiologue libéral
- Réseaux de soins multidisciplinaires/Télémédecine
- Organisation et fonctionnement d'une unité d'insuffisance cardiaque..

Consulter l'ensemble des thématiques abordées sur notre site

Moyens pédagogiques

- Alternance d'apports théoriques et de mises en pratique (ateliers et forums de discussion)
- Mise à disposition de ressources pédagogiques sur la plateforme numérique de Nantes Université

Modalités d'évaluation

Un diplôme inter-universitaire sera délivré après validation des épreuves suivantes :

- Épreuve écrite
- Épreuve orale de présentation d'un mémoire

Suite de parcours

Consulter notre catalogue de formations sur notre site www.univ-nantes.fr/fc-sante

Rythme

114 h

- 110,5 h théoriques - d'octobre à avril
4 sessions de 3 à 5 jours
- 7 h de stage facultatif - d'octobre à mai
- 3,5 h de validation - en juin

Lieu de formation

UFR de Médecine de l'Université de Paris Descartes

- Site les Cordeliers
- Site Cochin
- Site Necker

Accessibilité

Ce diplôme est accessible aux personnes en situation de handicap.

Renseignements auprès du Relais Handicap :

www.univ-nantes.fr/sepanouir-sur-les-campus/accompagnement-du-handicap

Tarif de la formation

1 400 €* Droits annexes inclus

*Tarif soumis à un abattement pour les internes > nous consulter

Conditions d'accès

- Sur dossier de candidature accompagné d'une lettre de motivation, d'un CV et de la copie des diplômes requis
- Sur entretien si la commission de recrutement l'estime nécessaire
- Consulter le calendrier de dépôt des candidatures et candidater en ligne sur

candidature.sante.univ-nantes.fr/fc

Renseignements

Pascale PORÉE

Tél. : 02 40 16 51 04

diu.insuffisance-cardiaque@univ-nantes.fr

Chiffres clés 2021



50
places



100%
de
réussite



Taux
de
satisfaction :
en cours

Diplôme inter-universitaire

Prise en charge de la douleur

Cette formation a pour objectif d'apporter aux professionnels de santé les savoirs de base indispensables et les compétences appropriées, pour comprendre et prendre en charge le patient douloureux ainsi que ses proches.



Public

Médecins, pharmaciens, chirurgiens-dentistes, vétérinaires, psychologues, infirmiers, masseurs-kinésithérapeutes, ostéopathes

Pré-requis

- Être titulaire ou en cours d'obtention (3^e cycle) d'un diplôme d'État de docteur en médecine
- Être titulaire d'un diplôme d'État de docteur en pharmacie, en chirurgie dentaire ou vétérinaire
- Être titulaire d'un Master de psychologie clinique
- Être titulaire d'un diplôme d'État d'infirmier ou de masseur-kinésithérapeute
- Être titulaire d'un diplôme d'ostéopathe

Une validation des acquis personnels, pédagogiques et professionnels pourra être étudiée pour les candidats n'ayant pas le titre d'accès (Décret du 23 août 1985).

Compétences visées

- Identifier les concepts physiologiques, sémiologiques et les différentes thérapies médicamenteuses, non médicamenteuses existantes (physiques, psychologiques, socio-familiales et professionnelles) afin de comprendre et prendre en charge le patient douloureux et ses proches
- Proposer un diagnostic et une prise en charge lésionnelle disciplinaire du patient douloureux dans sa globalité : douleur, souffrance physique et psychique, retentissement physique et handicap, retentissement social, familial et professionnel et sociétal
- Utiliser les techniques algologiques et neurochirurgicales dans le but de soulager différents types de douleur, dans les différentes situations cliniques, et au sein des différentes disciplines : douleurs aiguës aux urgences et post-opératoires, douleurs de l'appareil locomoteur, douleurs neurologiques, douleurs abdominales et algies pelvi-périnéales

Équipe pédagogique

• Responsable pédagogique



Pr Julien NIZARD

HDR en Thérapeutique-Médecine de la Douleur, Nantes Université
Chef du Service Interdisciplinaire Douleur Soins Palliatifs et de Support, Médecine intégrative, CHU de Nantes

• Coordinatrice pédagogique

Dr Emmanuelle KUHN

Praticien Hospitalier, Algologue, Service Interdisciplinaire Douleur Soins Palliatifs et de Support, CHU de Nantes

• Intervenants-experts

Médecins spécialistes (algologues, rhumatologues, anesthésistes, neurologues, psychiatres...), pharmaciens, masseurs-kinésithérapeutes, infirmiers, psychologues

Les + de la formation

Ce diplôme est reconnu par le Conseil National de l'Ordre des masseurs-kinésithérapeutes.

univ-nantes.fr/fc-sante

Contenu de la formation

Enseignements théoriques (21 h - en e-learning)

- Physiologie - Anatomie fonctionnelle - Évaluation - Pharmacologie
- Douleurs aiguës - Méthodes d'évaluation de la douleur
- Douleurs appareil locomoteur, blessé médullaire

Enseignements théoriques (59,5 h - en présentiel)

- Thérapies complémentaires de la douleur
- Douleurs aiguës - Éducation Thérapeutique - SDRC
- Douleurs des blessés médullaires-algies pelvi-périnéales- pharmacologie
- Réinsertion socio-professionnelle du douloureux
- Céphalées-douleurs orofaciales-neuromodulation
- Douleurs et soins de support
- Douleurs enfant et adolescent -Douleurs personne âgée
- Approches psychothérapeutiques de la douleur

Stage (32 h)

- Participation à des consultations douleur, visite de centres douleur, participation à des réunions de concertation pluridisciplinaire, participation à des comités de lutte contre la douleur

Moyens pédagogiques

- Alternance d'apports théoriques et de mises en application
- Mise à disposition de ressources pédagogiques sur la plateforme numérique de Nantes Université

Modalités d'évaluation

Un diplôme inter-universitaire sera délivré après validation des épreuves suivantes :

- Épreuve écrite (QRM)
- Travail universitaire accompagné
- Soutenance du travail universitaire accompagné

Suite de parcours

Consulter notre catalogue de formations sur notre site www.univ-nantes.fr/fc-sante

Rythme

120 h

- 80,5 h théoriques - d'octobre à juin - 21 h en e-learning
3 sessions d'octobre à décembre - 59,5 h en présentiel
9 sessions d'une journée de janvier à juin
- 32 h de stage - d'octobre à juin
- 7,5 h de validation - en juin et en septembre

Lieu de formation

Nantes Université - Campus Centre-Loire

Accessibilité

Ce diplôme est accessible aux personnes en situation de handicap.

Renseignements auprès du Relais Handicap :

www.univ-nantes.fr/sepanouir-sur-les-campus/accompagnement-du-handicap

Tarif de la formation

1 800 €* Droits annexes inclus

**Tarif soumis à un abattement pour les internes > nous consulter*

Conditions d'accès

- Sur dossier de candidature accompagné d'une lettre de motivation, d'un CV et de la copie des diplômes requis
- Sur entretien si la commission de recrutement l'estime nécessaire
- Consulter le calendrier de dépôt des candidatures et candidater en ligne sur candidature.sante.univ-nantes.fr/fc

Renseignements

Magali PICHERIT

Tél. : 02 53 48 46 31

diu.douleur@univ-nantes.fr

Chiffres clés 2021



30
places



88%
de
réussite



99%
de
satisfaction

Diplôme inter-universitaire

Professionnalisation des parcours

en cicatrisation

L'objectif de ce diplôme est de permettre à des professionnels de santé ayant déjà une expertise dans la prise en charge des plaies de se perfectionner sur les différentes approches thérapeutiques des plaies complexes et des cicatrices et des comorbidités des patients. Nouveauté 2023 : Le laboratoire d'anatomie de Nantes Université ouvre ses portes aux stagiaires du DIU pour une journée de mise en pratique des enseignements.



Public

Chirurgien, médecin, pharmacien, masseur-kinésithérapeute, ergothérapeute, cadre de santé, infirmier et podologue

Pré-requis

- Être titulaire d'un diplôme d'études spécialisées de Chirurgie
- Être titulaire ou en cours d'obtention d'un diplôme d'État de Docteur en médecine ou en pharmacie
- Être titulaire d'un diplôme d'État d'ergothérapeute, d'infirmier, de masseur-kinésithérapeute ou de pédicure-podologue
- Être titulaire d'un diplôme de cadre de santé
- Être en cours d'obtention d'un Master dans le domaine de la santé
- Justifier d'une expérience pratique dans la prise en charge des patients concernés par les plaies et les cicatrices
- Être titulaire d'un diplôme d'université dans ce domaine d'expertise (DU Plaies et cicatrisation, DU Brûlures, DU Escarres, DU Pied diabétique)

Compétences visées

- Maîtriser les techniques de prise en charge de patients porteurs de plaies aiguës ou chroniques et/ou de cicatrices
- Analyser et prendre en charge à distance des situations complexes impliquant la multidisciplinarité et l'utilisation des outils de la télémédecine
- Construire un projet de soins adapté aux besoins réels des patients porteurs de plaies ou de cicatrices, à coordonner leur parcours et à améliorer la cicatrisation et/ou leur qualité de vie

Équipe pédagogique

• Responsable pédagogique



Pr Franck DUTEILLE

Professeur des Universités,
Nantes Université
Praticien Hospitalier,
service de chirurgie plastique,
reconstructrice et esthétique -
Centre des brûlés, CHU de Nante

• Responsables pédagogiques des universités partenaires

Dr Sylvie MEAUME

Praticien Hospitalier, Responsable du
service Gériatrie - Plaies et cicatrisation -
Hôpital Rothschild, APHP

Dr Luc TEOT

Praticien Hospitalier, service Chirurgie
plastique reconstructrice et esthétique -
Brûlés - CHU de Montpellier

• Intervenants-experts

Dermatologues, gériatres,
chirurgiens, infirmiers, pharmaciens,
podologues- orthopédistes

Les + de la formation

Nouveauté 2023 : une journée de mise en pratique en laboratoire d'anatomie pour s'exercer à des actes de petite chirurgie.

Partenaires

Cette formation a été mise en place par les universités de Nantes, Montpellier et Paris Sorbonne.

univ-nantes.fr/fc-sante

Contenu de la formation

Enseignements en présentiel (37 h)

- Généralités sur parcours de soins
- Recherche clinique et évaluation en plaies
- Table ronde : plaies chroniques complexes
- Atelier de groupe d'analyse des pratiques

Enseignements en e-learning (72 h)

- Épidémiologie, cicatrisation, complications des plaies chroniques
- Facteurs de retard de cicatrisation
- Évaluation générale du malade porteur de plaie
- Évaluation vasculaire des patients porteurs de plaies
- Évaluation et mesure des plaies chroniques
- Escarres, ulcères de jambe, plaie du pied diabétique, plaies cancéreuses
- Gestion et traitement de la douleur procédurale
- Traitement de la dénutrition
- Traitement local et détersion des plaies
- Pansements techniques
- Parcours de soins des patients porteurs de plaies chroniques
- Coordination de la prise en charge des plaies chroniques et télémédecine
- Cicatrisation des plaies aiguës
- Les brûlures : diagnostic, classification, prises en charge et séquelles
- Les lambeaux : définition et intérêt dans la prise en charge

Consulter l'ensemble des thématiques abordées sur notre site

Stage (35 h)

Le stage s'effectue auprès de professionnels, confirmés et validés par l'équipe pédagogique, prenant en charge des plaies et/ou cicatrices et faisant partie d'une filière de soin en fonction du métier et des objectifs du stagiaire.

Moyens pédagogiques

- Alternance d'apports théoriques et de mises en pratique
- Mise à disposition de ressources pédagogiques sur la plateforme numérique de Nantes Université

Modalités d'évaluation

Un diplôme inter-universitaire sera délivré après validation des épreuves suivantes :

- Contrôle des connaissances
- Projet de mémoire
- Carnet de stage

Suite de parcours

Consulter notre catalogue de formations sur notre site www.univ-nantes.fr/fc-sante

Rythme

149 h

- 109 h théoriques :
 - 37 h en présentiel - en janvier et en juillet
 - 2 sessions de 2 jours
 - 72 h à distance - de janvier à juin
- 40 h de stage - de janvier à juillet dont 5 h de tutorat
- Validation en juillet

Lieu de formation

- Nantes Université - Campus Centre-Loire
- Université de Montpellier
- Université de Paris Sorbonne

Accessibilité

Ce diplôme est accessible aux personnes en situation de handicap.

Renseignements auprès du Relais Handicap :

www.univ-nantes.fr/sepanouir-sur-les-campus/accompagnement-du-handicap

Tarif de la formation

2 400 €* Droits annexes inclus

*Tarif soumis à un abattement pour les internes > nous consulter

Conditions d'accès

- Sur dossier de candidature accompagné d'une lettre de motivation, d'un CV et de la copie des diplômes requis
- Sur entretien si la commission de recrutement l'estime nécessaire
- Consulter le calendrier de dépôt des candidatures et candidater en ligne sur candidature.sante.univ-nantes.fr/fc

Renseignements

Sandrine DELAFOND

Tél. : 02 53 48 47 36

diu.parcours-cicatrisation@univ-nantes.fr

Chiffres clés 2021



15
places
par
université



67%
de
réussite



Taux
de
satisfaction :
en cours

Diplôme inter-universitaire

Psychopathologie de la personne âgée

L'objectif de ce diplôme est d'acquérir les connaissances de base en psychopathologie de la personne âgée nécessaires à la participation aux actions de dépistage et de soins en psychiatrie de la personne âgée et à sensibiliser les professionnels de santé aux principaux enjeux éthiques et médico-légaux que posent les pathologies psychiatriques dans le grand âge.



Public

- Médecins généralistes, médecins coordonnateurs de maison de retraite, internes en médecine
- Professionnels non médicaux travaillant en institution ou dans les structures de soins à domicile, en particulier les psychologues, les infirmiers et cadres infirmiers, les travailleurs sociaux

Pré-requis

- Être titulaire ou en cours d'obtention (3^e cycle) d'un diplôme d'État de docteur en médecine
- Être titulaire d'un diplôme d'État d'infirmier (+ 5 ans d'expérience)
- Être titulaire d'un diplôme d'État d'assistant social (+ 5 ans d'expérience)
- Être titulaire ou en cours d'obtention d'un Master de psychologie et
- Justifier d'une expérience professionnelle dans le domaine de la santé /auprès des personnes âgées

Une validation des acquis personnels, pédagogiques et professionnels pourra être étudiée pour les candidats n'ayant pas le titre d'accès (Décret du 23 août 1985).

Compétences visées

- Participer à la planification, l'initiation, la mise en œuvre, l'évaluation d'actions de prévention et de soins en psychiatrie de la personne âgée, en particulier dans le cadre des pathologies démentielles, des troubles de l'humeur, des psychoses tardives
- Mettre en œuvre ces compétences dans une approche multidisciplinaire et en réseau

Équipe pédagogique

• Responsables pédagogiques



Pr Anne SAUVAGET

Professeur des Universités, Nantes Université
Praticien Hospitalier en psychiatrie, CHU de Nantes

Pr Gilles BERRUT

Professeur des universités, Nantes Université
Praticien hospitalier, Chef de service,
Chef du pôle hospitalo-universitaire de gériatrie clinique, CHU de Nantes

• Coordinateur pédagogique



Dr Samuel BULTEAU

Praticien Hospitalier en
psychiatrie et addictologie,
CHU de Nantes

• Intervenants-experts

Psychiatres, gériatres

Partenariats

Ce diplôme a été mis en place en collaboration avec les universités d'Angers, de Nantes, de Poitiers et de Tours.

univ-nantes.fr/fc-sante

Contenu de la formation

Thématiques abordées (66,5 h)

- Vieillesse normale et pathologique. Principes généraux d'organisation du soin
- Troubles de l'humeur, de l'adaptation Psychoses vieilles, psychoses tardives
- Les Pathologies démentielles
- Syndromes gériatriques et intrications somatiques et psychiatriques
- Approches psychothérapeutiques Enjeux éthiques et médico- légaux.

Stage (40 h)

Il s'agit d'un stage pratique d'observation et de participation au travail multidisciplinaire sur le terrain de stage.

Moyens pédagogiques

- Alternance d'apports théoriques et de mises en pratique
- Mise à disposition de ressources pédagogiques sur la plateforme numérique de Nantes Université

Modalités d'évaluation

Un diplôme inter-universitaire sera délivré après validation des épreuves suivantes :

- Contrôle de connaissances
- Soutenance de mémoire
- Carnet de formation clinique

Suite de parcours

Consulter notre catalogue de formations sur notre site www.univ-nantes.fr/fc-sante

Rythme

110 h

- 66,5 h théoriques - de décembre à juin 5 sessions de 2 jours
- 40 h de stage - de décembre à juin
- 3,5 h de validation - après chaque session et en novembre

Lieu de formation

- Université d'Angers, Faculté de Santé
- Hôpital Saint-Jacques à Nantes
- Centre hospitalier Laborit à Poitiers
- Université de Tours, Faculté de Médecine (site La Riche)

Accessibilité

Ce diplôme est accessible aux personnes en situation de handicap.

Renseignements auprès du Relais Handicap :

www.univ-nantes.fr/sepanouir-sur-les-campus/accompagnement-du-handicap

Tarif de la formation

1 350 €* Droits annexes inclus

**Tarif soumis à un abattement pour les internes > nous consulter*

Conditions d'accès

- Sur dossier de candidature accompagné d'une lettre de motivation, d'un CV et de la copie des diplômes requis
- Sur entretien si la commission de recrutement l'estime nécessaire
- Consulter le calendrier de dépôt des candidatures et candidater en ligne sur candidature.sante.univ-nantes.fr/fc

Renseignements

Sophie AIT SI ALI

Tél : 02 40 84 63 95

diu.psychopathologie@univ-nantes.fr

Chiffres clés 2020



10
places
à Nantes



100%
de
réussite



Taux
de
satisfaction :
en cours

L'objectif de ce diplôme est d'approfondir la connaissance des techniques chirurgicales et de la prise en charge globale des patientes concernant la reconstruction mammaire, la chirurgie oncoplastique et de recours en sénologie carcinologique.



Public

Chirurgiens gynécologues, chirurgiens plasticiens, chirurgiens ayant une activité de chirurgie mammaire.

Pré-requis

- Être titulaire d'un Diplôme d'Études Spécialisées de gynécologie-obstétrique, de chirurgie générale ou de DES de chirurgie plastique et
- Justifier d'une activité, en cours ou future, en chirurgie mammaire carcinologique

Compétences visées

- Identifier les indications, avantages et inconvénients de chacune des techniques chirurgicales de reconstruction mammaire, de chirurgie oncoplastique et de recours
- Mettre en œuvre les différentes techniques de chirurgie carcinologique du sein

Équipe pédagogique

• Responsable pédagogique



Pr Jean-Marc CLASSE

Professeur des Universités
Nantes Université
Praticien Hospitalier en
Chirurgie oncologique
ICO René Gauducheau, Nantes

• Coordinatrice pédagogique



**Dr Victoire
BRILLAUD-MEFLAH**

Oncologue chirurgicale
ICO René Gauducheau,
Nantes

• Intervenants-experts

Chirurgiens oncologues, chirurgiens plasticiens, infirmières en chirurgie oncologique, anesthésistes, radiothérapeutes, masseurs-kinésithérapeutes...

Partenariats

Ce diplôme a été mis en place en collaboration avec les universités de Bordeaux, de Lille et de Nantes.

Contenu de la formation

Généralités sur la chirurgie du sein et sa reconstruction
(12 h à Nantes)

- Anatomie du sein et du creux axillaire
- Chirurgie conservatrice et radicale dans la prise en charge du cancer du sein
- Consultation de reconstruction et consultation d'annonce
- Mise à jour sur le ganglion sentinelle
- Analyse et validation des marges
- L'oncoplastie
- Complications et séquelles du curage
- Les prothèses mammaires
- Le sillon sous mammaire
- Place du kinésithérapeute en reconstruction
- Prise en charge de la douleur

Reconstruction mammaire - 1^{re} partie (9,5 h à Bordeaux)

- DIEP et lambeaux libres
- LMCD autologue +/- prothèses
- Indications de RMI (SSM et NSM) et RMS
- Les séquelles fonctionnelles et douloureuses de la chirurgie de RM
- RMI prothèses d'emblée et RMI expandeurs
- Séquences thérapeutiques et séquences inversées
- Radiothérapie et RMI
- Chirurgie du sein controlatéral pour les nuls
- Complications et échecs des RMI

Reconstruction mammaire - 2nd partie (9,5 h à Lille)

- Oncoplastie : cas cliniques
- Traitement des séquelles chirurgicales
- Les matrices en reconstruction mammaire
- Imagerie du cancer du sein et des reconstructions mammaires
- Chirurgie prophylactique des femmes mutées
- Lipomodélage
- Chirurgie de reconstruction de la PAM
- Plaies et cicatrisation en sénologie

Stage (110 h)

31,5 demi-journées de 3,5 heures de stage pratique au bloc opératoire dans les services de chirurgie

Moyens pédagogiques

- Alternance d'apports théoriques, pratiques, de films-vidéos et d'échanges autour de cas cliniques avec des spécialistes confirmés
- Mise à disposition de ressources pédagogiques sur la plateforme numérique de Nantes Université

Modalités d'évaluation

Un diplôme inter-universitaire sera délivré après validation des épreuves suivantes :

- Épreuve écrite
- Rédaction et soutenance de mémoire
- Validation des 15 journées de stage

Suite de parcours

Consulter notre catalogue de formations sur notre site www.univ-nantes.fr/fc-sante

Rythme

143 h

- 31 h théoriques - de décembre à juin
3 sessions de 2 jours
- 110 h de stage - de décembre à août
15 journées
- 2 h de validation - en septembre

Lieu de formation

- Institut Bergonié, à Bordeaux
- Centre Oscar Lambret, à Lille
- ICO René Gauducheau, à Nantes

Accessibilité

Ce diplôme est accessible aux personnes en situation de handicap.

Renseignements auprès du Relais Handicap :

www.univ-nantes.fr/sepanouir-sur-les-campus/accompagnement-du-handicap

Tarif de la formation

1 060 €* Droits annexes inclus

Conditions d'accès

- Sur dossier de candidature accompagné d'une lettre de motivation, d'un CV et de la copie des diplômes requis
- Sur entretien si la commission de recrutement l'estime nécessaire
- Consulter le calendrier de dépôt des candidatures et candidater en ligne sur candidature.sante.univ-nantes.fr/fc

Renseignements

Isabelle REIGNER

Tél. : 02 40 41 11 08

diu.reconstruction-mam@univ-nantes.fr

Chiffres clés



30
places



Taux
de
réussite :
en cours



Taux
de
satisfaction :
en cours

Diplôme inter-universitaire

Réhabilitation respiratoire du grand-ouest

L'objectif de ce diplôme est d'acquérir les connaissances et les compétences nécessaires à la mise en œuvre d'un programme de soins interdisciplinaires permettant d'aborder les différents aspects de la maladie chronique et du handicap. Il s'agit d'un parcours de soins coordonné et centré sur le patient afin d'optimiser sa santé et sa qualité de vie de manière durable.



Public

Médecins, professionnels de santé (masseurs-kinésithérapeutes, infirmiers, ergothérapeutes), enseignants en activité physique adaptée, diététiciens, psychologues.

Pré-requis

- Être titulaire ou en cours d'obtention d'un Diplôme d'État de docteur en médecine
 - Être titulaire d'un Diplôme d'État d'infirmier, de masseur-kinésithérapeute, d'ergothérapeute
 - Être titulaire d'une Licence STAPS APAS (Activité Physique Adaptée et Santé)
 - Être titulaire d'un BTS diététique
- et
- Être impliqué dans la prise en charge de maladies respiratoires

Une validation des acquis personnels, pédagogiques et professionnels pourra être étudiée pour les candidats n'ayant pas le titre d'accès (Décret du 23 août 1985)

Compétences visées

- Concevoir, mettre en œuvre et évaluer un programme de réadaptation respiratoire individualisé (sciences de l'éducation thérapeutique du patient et sciences du réentraînement)
- Participer à la prévention primaire, secondaire et tertiaire des maladies respiratoires
- Rapporter les causes du handicap d'origine respiratoire et ses outils de mesure, et modalités de surveillance dans la durée

Équipe pédagogique

• Responsable pédagogique

Pr François-Xavier BLANC

Professeur des Universités, Nantes Université
Praticien Hospitalier de pneumologie, CHU de Nantes

• Coordinateur pédagogique

Dr Camille LE BLANC

Praticien Hospitalier, pneumologue, Explorations fonctionnelles, CHU de Nantes

• Intervenants-experts

Médecins spécialisés en pneumologie, en physiologie, en chirurgie thoracique, masseurs-kinésithérapeutes, psychologues

Partenariats

Ce diplôme a été mis en place en collaboration avec les universités d'Angers, de Brest, de Nantes, de Poitiers, de Rennes et de Tours.

univ-nantes.fr/fc-sante

Contenu de la formation

Thématiques abordées (125 h)

- Physiopathologie respiratoire et musculaire
- Évaluation en réadaptation respiratoire : méthodologie et technologie
- Éducation thérapeutique en réadaptation respiratoire
- Techniques de réentraînement
- Comment réaliser la réadaptation en pratique et comment maintenir les acquis
- Autour de la réadaptation respiratoire

Stage (30 h)

Le stage devra se dérouler dans un service de réadaptation respiratoire.

Moyens pédagogiques

- Alternance d'apports théoriques et de mises en pratique
- Mise à disposition de ressources pédagogiques sur la plateforme numérique de Nantes Université

Modalités d'évaluation

Un diplôme inter-universitaire sera délivré après validation des épreuves suivantes :

- Examen écrit
- Rédaction et soutenance d'un mémoire

Suite de parcours

Consulter notre catalogue de formations sur notre site www.univ-nantes.fr/fc-sante

Rythme

155 h

- 125 h théoriques - d'octobre à mai
6 sessions de formation de 3 jours (du mercredi au vendredi)
- 30 h de stage - de janvier à mai
- Validation - en avril et en septembre

Lieu de formation

À Angers, Brest, Nantes, Poitiers, Rennes et Tours

Accessibilité

Ce diplôme est accessible aux personnes en situation de handicap.

Renseignements auprès du Relais Handicap :

www.univ-nantes.fr/sepanouir-sur-les-campus/accompagnement-du-handicap

Tarif de la formation

1 600 €* Droits annexes inclus

*Tarif soumis à un abattement pour les internes > nous consulter

Conditions d'accès

- Sur dossier de candidature accompagné d'une lettre de motivation, d'un CV et de la copie des diplômes requis
- Sur entretien si la commission de recrutement l'estime nécessaire
- Consulter le calendrier de dépôt des candidatures et candidater en ligne sur candidature.sante.univ-nantes.fr/fc

Renseignements

Pascale PORÉE

Tél. : 02 40 16 51 04

diu.rehabilitation-respi@univ-nantes.fr

Chiffres clés 2021



8
places



100%
de
réussite



Taux
de
satisfaction :
en cours

L'objectif de ce diplôme est d'acquérir les connaissances théoriques et pratiques dans l'évaluation juridique du dommage corporel.



Public

Médecins, juristes, psychologues, avocats, ergothérapeutes, orthoprothésistes

Pré-requis

- Être titulaire ou en cours d'obtention (3^e cycle) d'un Diplôme d'État de docteur en médecine
- Être titulaire d'un Master de droit
- Certificat d'aptitude à la profession d'avocat (CAPA)

Une validation des acquis personnels, pédagogiques et professionnels pourra être étudiée pour les candidats n'ayant pas le titre d'accès (Décret du 23 août 1985).

Compétences visées

- Identifier les fondements juridiques en matière de droit civil et pénal, et les bases du droit du dommage corporel
- Comprendre les différents préjudices permettant l'évaluation du dommage corporel
- Illustrer les pathologies séquellaires et leurs spécificités en droit du dommage corporel
- Expliquer une expertise, l'analyser, rédiger un rapport d'expertise et exposer une situation expertisée

Équipe pédagogique

• Responsable pédagogique



Dr Renaud CLEMENT

Maître de conférences,
Nantes Université
Praticien Hospitalier
en médecine légale,
CHU de Nantes

• Intervenants-experts

Médecins spécialisés en médecine générale, médecine légale, en psychiatrie, en chirurgie orthopédique et traumatologique, en chirurgie dentaire, avocats

Les + de la formation

L'obtention de ce diplôme permet d'être inscrit sur les listes d'aptitude à l'expertise médicale auprès des Cours d'Appel et des compagnies d'assurances.

Ce diplôme est reconnu par le Conseil National de l'Ordre des médecins.

Contenu de la formation

Introduction à la réparation du dommage corporel

- Qu'est ce que la réparation du dommage corporel ?
- Les sources et la règle de droit
- L'organisation judiciaire
- Responsabilité civile, administrative, médicale indemnitaire
- Procédure civile et administrative

Droit de l'expertise

- Éléments de droit pénal et de procédure pénale
- L'imputabilité médico-légale et préjudices corporels
- Les principes de l'expertise civile et pénale
- Les préjudices
- Principes de la Loi Badinter
- L'influence des tables de capitalisation et expertise judiciaire
- Assurance de personne
- Troubles psychiatriques
- Le contentieux de la sécurité sociale
- Les pensions militaires d'invalidité
- Les grands syndromes rachidiens
- Pathologie séquellaire neuropsychiatrique
- Gériatrie, retentissement professionnel, le rôle du médecin de siège
- Dépenses de santé futures
- Actualités jurisprudentielles

Pathologie séquellaire

- Pathologie séquellaire membre inférieur et supérieur
- Prises en charge des blessés médullaires
- ONIAM, CRCI et autres missions d'expertises
- Évaluation des troubles neuropsychologiques chez l'enfant
- Évaluation médico-légale du grand handicap
- Les différentes modalités d'exercice en expertise
- Expertises et évaluation gérontologique
- Évaluation neuropsychologique
- Pathologie dentaire

Travaux pratiques

Moyens pédagogiques

- Alternance d'apports théoriques et de mises en pratique
- Mise à disposition de ressources pédagogiques sur la plateforme numérique de Nantes Université

Modalités d'évaluation

Un diplôme inter-universitaire sera délivré après validation des épreuves suivantes :

- Épreuve écrite
- Rédaction et soutenance de mémoire

Suite de parcours

Consulter notre catalogue de formations sur notre site www.univ-nantes.fr/fc-sante

Rythme

106 h

- 76 h théoriques - d'octobre à juin
1 à 2 jours de formation par mois
- 24 h de travaux pratiques
- 6 h de validation - en juin et en octobre

Lieu de formation

- Nantes Université - Campus Centre-Loire
- Université d'Angers

Accessibilité

Ce diplôme est accessible aux personnes en situation de handicap.

Renseignements auprès du Relais Handicap :

www.univ-nantes.fr/sepanouir-sur-les-campus/accompagnement-du-handicap

Tarif de la formation

1 320 €* Droits annexes inclus

*Tarif soumis à un abattement pour les internes > nous consulter

Conditions d'accès

- Sur dossier de candidature accompagné d'une lettre de motivation, d'un CV et de la copie des diplômes requis
- Sur entretien si la commission de recrutement l'estime nécessaire
- Consulter le calendrier de dépôt des candidatures et candidater en ligne sur candidature.sante.univ-nantes.fr/fc

Renseignements

Nathalie DOLO

Tél. : 02 40 41 28 33

diu.reparation-judiciaire@univ-nantes.fr

Chiffres clés 2021



20
places



79%
de
réussite



Taux
de
satisfaction :
en cours

Diplôme universitaire

Restauration dentaire esthétique

Cette formation a pour objectif de former le chirurgien-dentiste pour qu'il soit en mesure de proposer une solution adaptée et personnalisée à chaque situation clinique de dentisterie esthétique.



Public

Chirurgiens-dentistes, stomatologues, chirurgiens maxillo-faciaux

Pré-requis

- Être titulaire d'un Diplôme d'État de docteur en chirurgie dentaire ou titulaire d'un Diplôme de l'Union Européenne permettant l'exercice de la chirurgie dentaire sur le territoire français
- Être titulaire d'un Diplôme d'État de Docteur en médecine, titulaire du DES de stomatologie ou de chirurgie maxillo-faciale ou du DESCO
- Être titulaire d'un Diplôme en chirurgie dentaire permettant d'exercer la chirurgie dentaire dans le pays où il a été obtenu pour les chirurgiens-dentistes étrangers francophones
- Être en cours d'obtention d'un Diplôme d'État de docteur en chirurgie dentaire ou en médecine (à partir de 4 semestres validés)

et

- Justifier de minimum 3 années consécutives d'activité professionnelle (exercice en cabinet)
- Maîtriser la langue française à un niveau courant pour les candidats étrangers

Compétences visées

- Identifier les techniques liées à l'exercice de la dentisterie esthétique
- Identifier les différentes spécialités pouvant intervenir dans les traitements de dentisterie esthétique et en déterminer les limites techniques
- Intégrer la psychologie du patient pour analyser le bien-fondé de la demande et les chances de réussite
- Maîtriser la conception d'un traitement pluridisciplinaire à visée esthétique
- Établir un plan de traitement compatible avec l'économie tissulaire

Équipe pédagogique

• Responsable pédagogique



Dr François BODIC

Maître de Conférences des Universités, Nantes Université
Praticien hospitalier,
CHU de Nantes

• Coordinateur pédagogique



Dr Edouard LANOISELÉE

Chirurgien-dentiste

• Intervenants-experts

Chirurgiens-dentistes

univ-nantes.fr/fc-sante

Contenu de la formation

Théorie 1^{re} année (73,5 h)

- La dentisterie esthétique
- Dignes et matrices
- Collage
- Photographie
- Orthopédie dento-faciale (ODF)
- Couleur des dents
- Éclaircissement micro-abrasion
- «Maintenir le sourire tout au long de la vie»

Séminaire (2 jours à Saint Jorioz - Société IVOCLAR VIVADENT)

- Tout céramique et collage

Théorie 2nd année (60,5 h)

- Esthétique en prothèses fixées
- Travaux pratiques paro-prothèse
- Biomimétique
- Préservation tissulaire et adhésion au coeur du sourire
- CFAO (Conception et Fabrication Assistée par Ordinateur)
- Stratification composites
- Parodontologie
- Les facteurs de risque en implantologie esthétique
- Planification implantaire à visée esthétique
- Aménagement tissulaire chirurgical autour des implants
- La gestion prothétique du profil d'émergence en prothèse fixée sur implant
- Implantologie

Séminaire (2 jours à Louvain en Belgique - Société GC)

- Dentisterie contemporaine
- Stratification de composites
- Plan de traitements
- Wax-up
- Mock-up

Moyens pédagogiques

- Alternance d'apports théoriques et de mises en situation en salle de simulation (TP)
- Mise à disposition de ressources pédagogiques sur la plateforme numérique de Nantes Université

Modalités d'évaluation

Un diplôme universitaire sera délivré après validation des épreuves suivantes :

- Contrôle continu
- Présentation d'un plan de traitement esthétique en fin de 1^{re} année
- Présentation et soutenance d'un mémoire avec un traitement esthétique en fin de 2nd année

Suite de parcours

Consulter notre catalogue de formations sur notre site www.univ-nantes.fr/fc-sante

Rythme

134 h sur 2 années universitaires

73,5 h en 1^{re} année

- 68,5 h théoriques - de janvier à décembre
8 sessions d'1 jour et 1 séminaire de 2 jours
- 5 h de validation en décembre

60,5 h en 2^{eme} année

- 55,5 h théoriques - de janvier à décembre
7 sessions d'1 jour et 1 séminaire de 2 jours
- 5 h de validation en décembre

Lieu de formation

Nantes Université - UFR d'Odontologie

Accessibilité

Ce diplôme est accessible aux personnes en situation de handicap.

Renseignements auprès du Relais Handicap :

www.univ-nantes.fr/sepanouir-sur-les-campus/accompagnement-du-handicap

Tarif de la formation

4 200 €* Droits annexes inclus

*Tarif soumis à un abattement pour les internes > nous consulter

Conditions d'accès

- Sur dossier de candidature accompagné d'une lettre de motivation, d'un CV et de la copie des diplômes requis
- Sur entretien si la commission de recrutement l'estime nécessaire
- Consulter le calendrier de dépôt des candidatures et candidater en ligne sur candidature.sante.univ-nantes.fr/fc

Renseignements

Gaël JOUSSELIN

Tél. : 02 53 48 47 51

du.restauration-dentaire@univ-nantes.fr

Chiffres clés 2022



12
places



Taux
de
réussite :
en cours



69%
de
satisfaction

Diplôme inter-universitaire

Rhumatologie interventionnelle échographique

Ce diplôme a pour objectif de former des médecins ou internes à réaliser des gestes techniques interventionnels échographiques dans un contexte technique, médico-juridique et informationnel.



Équipe pédagogique

- **Responsable pédagogique**



Pr Benoit LE GOFF

Professeur des Universités,
Nantes Université
Praticien Hospitalier, Service
rhumatologie, CHU de Nantes

- **Intervenants-experts**

Rhumatologues

Public

Rhumatologues, médecins du sport, médecins physique et de réadaptation, chirurgiens orthopédiques et traumatologiques, radiologues, internes de rhumatologie et de médecine physique et de réadaptation, de médecine du sport ou autres spécialistes de l'appareil locomoteur

Pré-requis

- Être titulaire ou en cours d'obtention, d'un Diplôme d'Études Spécialisées de rhumatologie ou de médecine physique et de réadaptation ou de chirurgie orthopédique et traumatologique ou de radiologie
- Être titulaire ou en cours d'obtention d'un Diplôme d'Études Spécialisées Complémentaire de médecine du sport
- Être titulaire d'un Diplôme Universitaire d'échographie ostéo-articulaire

Compétences visées

- Informer les patients sur le contexte technique et environnemental de la rhumatologie tant à visée diagnostique, qu'un outil de repérage précis pour tout ce qui est interventionnel.
- Maîtriser des gestes techniques interventionnels échographiques
- Maîtriser des gestes techniques interventionnels d'infiltrations

Les + de la formation

Mise en situation par la simulation au Laboratoire Expérimental de Simulation de Médecine intensive de Nantes Université

LE SiMU DE NANTES

LABORATOIRE EXPÉRIMENTAL
DE SIMULATION
DE MÉDECINE INTENSIVE
DE NANTES UNIVERSITÉ

univ-nantes.fr/fc-sante

Contenu de la formation

Enseignements théoriques (36h - en e-learning)

- Bases et techniques de l'échoguidage
- Quel plateau technique et environnemental ?
- Quelles asepties et quelle hygiène ?
- Corticoïdes injectables et analgésiques
- Indications et contre-indications, gestions des anticoagulants.
- Voies d'abord : poignet/main, coude/épaule, hanche/genou, cheville/pied, rachis/sacro-iliaques, nerfs périphériques, biopsies échoguidées
- Cotation CCAM. Quelles complications, quelle prévention et quel suivi du patient ?
- Information du patient et aspects médico-légaux

Enseignements pratiques (35 h - en présentiel)

- Pratique échographique interventionnelle sur sujets
- Pratique par la simulation au LE SiMU de Nantes
- Généralités sur l'échoguidage
- Infiltrations membre supérieur et inférieur
- Débriefing : optimisation de la visibilité de l'aiguille, techniques et réglages de la machine

Travaux pratiques (40 h - à distance)

- Infiltrations péri-tendineuses et bourses du membre supérieur (coiffe des rotateurs, De Quervain, épicondylite...)
- Infiltrations péri-tendineuses et bourses du membre inférieur (gluteus, patte d'oie, pied...)
- Infiltrations canalaies (canal carpien, tunnel tarsien, Morton...)
- Infiltrations articulaires du membre supérieur (épaule, coude, poignet, doigt...)
- Infiltrations articulaires du membre inférieur (hanche, genou, cheville, tarse, orteil...)
- Autres gestes sous contrôle échographique (infiltrations du rachis, ATM, biopsie...)

Stage (optionnel)

Pour les inscrits n'ayant pas suffisamment d'activité professionnelle dans le champ

Moyens pédagogiques

- Alternance d'apports théoriques, d'analyse des pratiques et de mises en pratique au laboratoire d'anatomie et au laboratoire de simulation LE SiMU de Nantes
- Mise à disposition de ressources pédagogiques sur la plateforme numérique de Nantes Université

Modalités d'évaluation

Un diplôme inter-universitaire sera délivré après validation des épreuves suivantes :

- Contrôle continu (QCM)
- Cas pratiques lors des séminaires et envoi d'images échographiques
- Examen final (écrit et pratique)

Suite de parcours

Consulter notre catalogue de formations sur notre site www.univ-nantes.fr/fc-sante

Rythme

111 h

- 71 h théoriques - de novembre à juin
- 36 h en e-learning
dépôt des ressources tous les 3 à 4 semaines de novembre à janvier
- 35 h en présentiel
3 jours en janvier et 2 jours en juin
- 40 h de travaux pratiques - de février à juin
- Stage optionnel
- Validation - en juin

Lieu de formation

Nantes Université - Campus Centre-Loire

Accessibilité

Ce diplôme est accessible aux personnes en situation de handicap.

Renseignements auprès du Relais Handicap :

www.univ-nantes.fr/sepanouir-sur-les-campus/accompagnement-du-handicap

Tarif de la formation

1 750 €* Droits annexes inclus

**Tarif soumis à un abattement pour les internes > nous consulter*

Conditions d'accès

- Sur dossier de candidature accompagné d'une lettre de motivation, d'un CV et de la copie des diplômes requis
- Sur entretien si la commission de recrutement l'estime nécessaire
- Consulter le calendrier de dépôt des candidatures et candidater en ligne sur candidature.sante.univ-nantes.fr/fc

Renseignements

Aurore NIVART

Tél. : 02 53 48 47 37

diu.rhumatologie-inter@univ-nantes.fr

Chiffres clés 2021



34
places



83%
de
réussite



87%
de
satisfaction

L'objectif de ce diplôme est d'acquérir les bases théoriques et pratiques, nécessaires à la discussion des indications, à l'implantation et à la surveillance des stimulateurs cardiaques ainsi qu'à la prise en charge des arythmies cardiaques de tout type.



Équipe pédagogique

- **Responsable pédagogique**



Pr Vincent PROBST

Professeur des universités,
Nantes Université,
Praticien hospitalier en
cardiologie et maladies
vasculaires, CHU de Nantes

- **Intervenants-experts**

Médecins spécialistes en cardiologie
et maladies vasculaires

Public

Chefs de clinique et internes destinés à réaliser la mise en place et le suivi de stimulateurs cardiaques

Pré-requis

- Être titulaire d'un diplôme d'État de docteur en médecine et d'un diplôme d'études spécialisées en pathologie cardiovasculaire
- Être en cours d'obtention (à partir de la 4^e année d'internat) d'un diplôme d'études spécialisées en pathologie cardiovasculaire

Compétences visées

- Identifier le corpus scientifique (électrophysiologie fondamentale, d'électrophysiologie clinique, pharmacologie) nécessaire pour fonder une indication d'implantation avec discernement
- Implanter des stimulateurs cardiaques et des défibrillateurs cardiaques
- Assurer la surveillance de la programmation des appareils à l'aide de programmeurs complexes

Partenariats

Ce diplôme a été mis en place en collaboration avec Nantes Université et Sorbonne Université.

Contenu de la formation

Théorie (68 h)

- Anatomie des voies de conduction
- Electrophysiologie cellulaire normale et pathologique
- Médicaments anti-arythmiques
- Méthodes non invasives d'exploration en rythmologie
- Principes d'exploration invasive de base en électrophysiologie
- Manoeuvres de stimulation en électrophysiologie endocavitaire
- Bases théoriques des techniques d'ablation
- Exploration et prise en charge d'une bradycardie
- Tachycardies atriales et nodales
- Flutter isthmique et flutter non isthmique
- Méthodes modernes de cartographie et d'imagerie
- La dysplasie ventriculaire droite arythmogène
- Autres canalopathies
- Radioprotection
- Troubles du rythme et sport
- Arythmies de l'enfant
- Stimulation cardiaque : bases, technologies, algorithmes
- CRT : bases, indication, technique d'implantation
- Défibrillation : bases, indication, technique d'implantation
- Complications ...

Consulter l'ensemble des thématiques abordées sur notre site

Modules pratiques (80 h)

Surveillance / Implantation / Ablation

Journées (30 h)

Participation aux journées « Rythmologie et Stimulation cardiaque » organisées par la Société Française de cardiologie

Stage pratique (200 h)

Stage pratique dans le cadre des centres de cardiologie agréés et sous réserve de l'accord préalable du responsable pédagogique

Moyens pédagogiques

Alternance d'apports théoriques et de mise en pratique (participation active aux consultations spécialisées de suivi, de programmation et de réglage optimal des pacemakers et des défibrillateurs, participation à des implantations stimulateurs et/ou défibrillateurs, et validation de procédures d'ablation effectuées à titre d'opérateur principal)

Modalités d'évaluation

Un diplôme inter-universitaire sera délivré après validation des épreuves suivantes :

- Épreuve écrite
- Module de surveillance sous forme de participation au suivi et à la programmation de 80 stimulateurs et/ou défibrillateurs
- Module d'implantation sous forme de participation à un minimum de 80 implantations
- Module d'ablation sous forme de 50 procédures d'ablation effectuées au titre d'opérateur principal

Suite de parcours

Consulter notre catalogue de formations sur notre site

www.univ-nantes.fr/fc-sante

Rythme

381 h sur 2 années universitaires

- 178 h théoriques - en janvier
2 sessions de 5 jours chaque année
- 87,5 h en 1re année
- 90,5 h en 2nd année
- 200 h de stage - de janvier à mai
15 jours chaque année
- 3 h de validation - en juin

Lieu de formation

- Sorbonne Université
- Institut du thorax, CHU de Nantes

Accessibilité

Ce diplôme est accessible aux personnes en situation de handicap.

Renseignements auprès du Relais Handicap :

www.univ-nantes.fr/sepanouir-sur-les-campus/accompagnement-du-handicap

Tarif de la formation

2 600 €* Droits annexes inclus

*Tarif soumis à un abattement pour les internes > nous consulter

Conditions d'accès

- Sur dossier de candidature accompagné d'une lettre de motivation, d'un CV et de la copie des diplômes requis
- Sur entretien si la commission de recrutement l'estime nécessaire
- Consulter le calendrier de dépôt des candidatures et candidater en ligne sur candidature.sante.univ-nantes.fr/fc

Renseignements

Fabienne JUNIN

Tél. : 02 40 16 58 55

diu.rythmo-cardiaque@univ-nantes.fr

Chiffres clés 2021



2
places



100%
de
réussite



Taux
de
satisfaction :
en cours

Diplôme inter-universitaire

Santé de l'enfant option préventive

L'objectif de ce diplôme est de permettre aux médecins généralistes, aux médecins scolaires, aux médecins de PMI et aux urgentistes confrontés à la pathologie pédiatrique de compléter leur formation en pédiatrie en y intégrant la dimension de prévention.



Public

Médecins généralistes avec une forte activité pédiatrique, urgentistes confrontés à la pathologie pédiatrique, pédiatres, médecins de santé publique

Pré-requis

Être titulaire ou en cours d'obtention d'un Diplôme d'État de docteur en médecine

Compétences visées

- Prendre en charge le développement et le suivi de l'enfant
- Identifier les conduites à tenir dans le cadre de l'urgence : analyser les symptômes, les démarches diagnostiques qui en découlent, les prescriptions d'examen complémentaires à visée diagnostique, pronostique et/ou thérapeutique
- Mettre en œuvre les grands principes de prévention en santé de l'enfant

Équipe pédagogique

• Responsable pédagogique



Pr Christèle
GRAS LE GUEN

Professeur des Universités,
Nantes Université,
Praticien Hospitalier, Chef du
service de pédiatrie, CHU Nantes

• Coordinateur pédagogique

Pr Jean-Christophe ROZE

Professeur des Universités, Nantes Université,
Praticien Hospitalier, CHU Nantes

• Intervenants-experts

Médecins spécialisés en pédiatrie, en urgences pédiatriques, en neuropédiatrie, en ophtalmologie, en oto-rhino-laryngologie, psychologues...

Les + de la formation

Ce diplôme est reconnu par le Conseil National de l'Ordre des médecins.

Partenariats

Ce diplôme a été mis en place en collaboration entre Nantes Université et l'Université de Rennes.

univ-nantes.fr/fc-sante

Contenu de la formation

Tronc commun (63,5 h à Nantes et à Rennes)

- Fièvre-infection
- Cardio-pneumo (hors HTA)
- Neurologie, malaise, épilepsie, dermatologie
- Gestes d'urgences et arrêt cardio-respiratoire (hors ventilation artificielle)
- MIN, adoption, sorties précoces de maternité et allaitement maternel
- Nutrition-gastro-douleurs abdominales avec les GEA, nutrition (hors allaitement maternel)
- Néphrologie (hors infections urinaires), ORL (urgences, dépistage et prévention), OPH (urgences, dépistage et prévention)
- Maladie chronique (rhumatologie, endocrinologie, diabète, hypoglycémie, hémato)

Module de médecine préventive (34,5 h à Nantes)

- Adolescence puberté, prévention dentaire
- Maltraitance, PMI
- Vaccination et dépistage
- Éducation thérapeutique (hors diabète) et simulation entretiens (entretien d'annonce...)
- Troubles des apprentissages
- Urgences psychiatriques et agitations, intoxications, brûlures, accidents domestiques
- Orienté préventif commun : médecine légale (hors enfance maltraitée), médecine du sport

Moyens pédagogiques

- Alternance d'apports théoriques et de mises en pratique
- Mise à disposition de ressources pédagogiques sur la plateforme numérique de Nantes Université

Modalités d'évaluation

Un diplôme inter-universitaire sera délivré après validation des épreuves suivantes :

- Épreuve écrite
- Stage pratique

Suite de parcours

Consulter notre catalogue de formations sur notre site

www.univ-nantes.fr/fc-sante

Rythme

135 h

- 98 h théoriques - de janvier à mars
3 sessions de 5 jours
- 35 h de stage - de janvier à juin
10 demi-journées
- 2 h de validation

Lieu de formation

- Nantes Université - Campus Centre-Loire
- Université de Rennes

Accessibilité

Ce diplôme est accessible aux personnes en situation de handicap.

Renseignements auprès du Relais Handicap :

www.univ-nantes.fr/sepanouir-sur-les-campus/accompagnement-du-handicap

Tarif de la formation

1 300 €* Droits annexes inclus

**Tarif soumis à un abattement pour les internes > nous consulter*

Conditions d'accès

- Sur dossier de candidature accompagné d'une lettre de motivation, d'un CV et de la copie des diplômes requis
- Sur entretien si la commission de recrutement l'estime nécessaire
- Consulter le calendrier de dépôt des candidatures et candidater en ligne sur

candidature.sante.univ-nantes.fr/fc

Renseignements

Aurore NIVART

Tél. : 02 53 48 47 37

diu.sante-enfant@univ-nantes.fr

Chiffres clés 2021



30
places



100%
de
réussite



62%
de
satisfaction

Diplôme inter-universitaire Sexologie

L'objectif de ce diplôme est de former les professionnels aux techniques diagnostiques et thérapeutiques en matière de dysfonctionnement sexuel.



Public

Médecins généralistes et spécialistes, internes des hôpitaux

Pré-requis

- Être titulaire d'un Diplôme d'État de docteur en médecine
- Être en cours d'obtention (inscrit en 3^e cycle) d'un Diplôme d'État de docteur en médecine

Une validation des acquis personnels, pédagogiques et professionnels pourra être étudiée pour les candidats ayant obtenu le titre d'accès à l'étranger (Décret du 23 août 1985).

Compétences visées

- Mobiliser dans sa pratique les différentes techniques diagnostiques et thérapeutiques utilisées dans le cadre de la sexologie ainsi que la recherche des signes de dysfonctionnement sexuel masqués
- Organiser une prise en charge des patients et des couples présentant des troubles sexuels
- Mettre en relation un réseau de professionnels en orientant les patients vers les spécialistes adéquats pour le diagnostic et le traitement des dysfonctions sexuelles afin de favoriser les prises en charge pluriprofessionnelles

Équipe pédagogique

• Responsable pédagogique



Pr Norbert WINER

Professeur des Universités,
Nantes Université
Praticien Hospitalier,
Hôpital Femme-Enfant-
Adolescent, CHU de Nantes

• Coordinatrice pédagogique



Mme Nathalie DESSAUX

Psychologue libérale, Rennes

• Intervenants-experts

Psychologues sexologues, médecins sexologues, infirmiers, sages-femmes, psychiatres, gynécologues sexologues

Les + de la formation

Ce diplôme est reconnu par le Conseil National de l'Ordre des médecins.

Partenariats

Ce diplôme a été mis en place en collaboration entre Nantes Université et l'Université de Rennes.

univ-nantes.fr/fc-sante

Contenu de la formation

Bases anatomiques, physiologiques et pathologiques
(67 h - 1^{re} année)

- Ménopause et sexualité : aspects organiques
- Sexualité et grossesse
- Déterminisme de la différenciation sexuelle
- Données anatomo-cliniques
- Exploration paraclinique de la pathologie sexuelle masculine
- Aspect physiologique homme vieillissant
- Anatomie et physiologie sexuelle chez la femme

Interprétations et thérapeutiques (66 h - 2^e année)

- Handicap et sexualité
- Hormones et sexualité chez la femme
- Neurologie, reproduction, sexualité
- Cancer et sexualité
- Troubles de l'éjaculation

Ateliers cliniques (32 h - 3^e année)

- Éjaculation précoce
- Analyse statistique par Epi-Info
- Initiation à la thérapie d'acceptation et d'engagement - TCC 3^e vague
- Thérapie de couple centrée sur l'émotion
- Hypnose
- Sophrologie

Stage (32 h)

Stage pratique de 4 jours à réaliser aux côtés d'un sexologue, entre la 2^e et la 3^e année

Moyens pédagogiques

- Alternance d'apports théoriques et d'analyse des pratiques
- Mise à disposition de ressources pédagogiques sur la plateforme numérique de Nantes Université

Modalités d'évaluation

Un diplôme inter-universitaire sera délivré après validation des épreuves suivantes :

- Examen écrit (1^{re} et 2^e année)
- Soutenance de mémoire (3^e année)
- Rendu d'une note (3^e année) sur les « Implications et travaux personnels en sexologie »

Suite de parcours

Consulter notre catalogue de formations sur notre site www.univ-nantes.fr/fc-sante

Rythme

202 h sur 3 années universitaires

- 165 h théoriques - de novembre à janvier
5 sessions d'une semaine
- 2 sessions en 1^{re} année
- 2 sessions en 2^e année
- 1 session en 3^e année
- 32 h de stage pratique - entre novembre de la 2^e année et mai de la 3^e année
- 5 h de validation - en juin de chaque année

Lieu de formation

- Nantes Université - Campus Centre-Loire
- Hôpital Femme-Enfant-Adolescent, CHU de Nantes

Accessibilité

Ce diplôme est accessible aux personnes en situation de handicap.

Renseignements auprès du Relais Handicap :

www.univ-nantes.fr/sepanouir-sur-les-campus/accompagnement-du-handicap

Tarif de la formation

3 660 €* Droits annexes inclus

**Tarif soumis à un abattement pour les internes > nous consulter*

Conditions d'accès

- Sur dossier de candidature accompagné d'une lettre de motivation, d'un CV et de la copie des diplômes requis
- Sur entretien si la commission de recrutement l'estime nécessaire
- Consulter le calendrier de dépôt des candidatures et candidater en ligne sur candidature.sante.univ-nantes.fr/fc

Renseignements

Evelyne LIEAU

Tél. : 02 53 48 47 45

diu.sexologie@univ-nantes.fr

Chiffres clés 2020



30

places*
*DIU Sexologie et DIU Étude de la sexualité humaine confondus



96%

de réussite



84%

de satisfaction

Diplôme universitaire

Socio-esthéticien·ne

L'objectif de ce diplôme est de former des socio-esthéticien·nes capable d'assurer des soins esthétiques au sens large, adaptés à un public fragilisé, dans des structures sanitaires, médico-sociales ou sociales, ou à domicile.



Public

Esthéticien·ne, infirmier·e, aide-soignant·e

Pré-requis

- Être titulaire d'un diplôme d'État d'esthétique-cosmétique de niveau 3 minimum (CAP, BP ou BTS)

et

- Justifier d'une expérience significative en esthétique (minimum 2 ans)

Compétences visées

- Établir un bilan des besoins du ou des bénéficiaires en matière de soins socio-esthétiques
- Élaborer un projet d'intervention socio-esthétique individuel ou collectif réalisable et adapté au contexte d'intervention
- Réaliser un protocole de soins de bien-être
- Assurer un contrôle, un suivi et le bilan des actions réalisées
- Travailler en équipe pluriprofessionnelle dans le secteur sanitaire, médico-social ou social

Équipe pédagogique

• Responsable pédagogique



Pr Laurence COIFFARD

Professeure des Universités en cosmétologie, UFR des Sciences Pharmaceutiques et Biologiques, Nantes Université

• Coordinatrice pédagogique



Dr Céline COUTEAU

Maître de conférences en cosmétologie, UFR des Sciences Pharmaceutiques et Biologiques, Nantes Université

• Intervenants-experts

Socio-esthéticien·nes, responsables d'insertion et probation, psychiatres, oncologues, coach en image, médecins spécialiste de l'évaluation et du traitement de la douleur

univ-nantes.fr/fc-sante

Contenu de la formation

Thématiques abordées

- Bilan des besoins du bénéficiaire
- Projet d'intervention socio-esthétique
- Protocole de soins
- Contrôle et bilan des actions réalisées
- Le travail en équipe pluriprofessionnel

Stage pratique (250 h)

3 stages obligatoires dans 3 structures et/ou services différents

Moyens pédagogiques

- Alternance d'apports théoriques, d'analyse des pratiques et de mises en situation
- Mise à disposition de ressources pédagogiques sur la plateforme numérique de Nantes Université

Modalités d'évaluation

Un diplôme universitaire sera délivré après validation des épreuves suivantes :

- Épreuve écrite
- Rapport professionnel de stage
- Présentation orale du rapport professionnel de stage

Suite de parcours

Consulter notre catalogue de formations sur notre site www.univ-nantes.fr/fc-sante

Rythme

424 h

- 170,5 h théoriques - de septembre à janvier
5 sessions de 1 à 2 semaines consécutives
- 250 h de stage - de février à mai
- 3,5 h de validation en juin

Lieu de formation

Nantes Université - UFR des Sciences pharmaceutiques et biologiques

Accessibilité

Ce diplôme est accessible aux personnes en situation de handicap.

Renseignements auprès du Relais Handicap :

www.univ-nantes.fr/sepanouir-sur-les-campus/accompagnement-du-handicap

Tarif de la formation

3 000 € Droits annexes inclus

Conditions d'accès

- Sur dossier de candidature accompagné d'une lettre de motivation, d'un CV et de la copie des diplômes requis
- Sur entretien si la commission de recrutement l'estime nécessaire
- Consulter le calendrier de dépôt des candidatures et candidater en ligne sur candidature.sante.univ-nantes.fr/fc

Renseignements

Aurélie DANTAS

Tél. : 02 53 48 41 07

du.socio-esthetique@univ-nantes.fr

Chiffres clés 2020



20
places



92%
de
réussite



90%
de
satisfaction

Soins de réhabilitation au service du rétablissement en santé mentale

Cette formation a pour objectif de doter les institutions, de professionnels ayant acquis un bagage théorique et pratique de la réhabilitation psychosociale qui leur permettra d'être des vecteurs du changement.



Public

Professionnels de santé, du soin et de l'accompagnement, paramédicaux et acteurs amenés à accompagner ce handicap au quotidien

Pré-requis

- Être titulaire ou en cours d'obtention d'un Diplôme d'Études Spécialisées de psychiatrie ou de médecine générale
- Être titulaire ou en cours d'obtention d'un diplôme d'État d'infirmier, d'ergothérapeute, de conseiller en économie sociale et familiale, d'éducateur spécialisé, de moniteur-éducateur, d'assistant social, de psychomotricien
- Être titulaire ou en cours d'obtention d'un Master 2 Psychologie

Une Validation des Acquis (VA) personnels, pédagogiques et professionnels pourra être étudiée pour les candidats n'ayant pas le titre d'accès (Décret du 23 août 1985).

Compétences visées

- Définir les bases, les principaux outils de soin, les modalités de fonctionnement d'un centre de réhabilitation psychosociale
- Accompagner dans une optique de rétablissement
- Évaluer le fonctionnement
- Mettre en place des programmes d'ETP (Éducation Thérapeutique du Patient)
- Travailler en réseau avec les aidants, les familles et les pairs aidants/patients experts

Équipe pédagogique

• Responsable pédagogique



Pr Marie GRALL-BRONNEC

Professeur des Universités,
Nantes Université
Praticien Hospitalier en
addictologie, CHU de Nantes

• Coordinatrice pédagogique



Dr Marion CHIRIO-ESPITALIER

Praticien Hospitalier en
psychiatrie, Centre référent en
soins d'éducation thérapeutique
et de remédiation cognitive,
CHU de Nantes

• Intervenants-experts

Médecins en addictologie,
en psychiatrie, en santé publique,
médecins coordinateurs, ingénieurs
hospitaliers en éducation thérapeutique,
infirmiers, psychologues...

Les + de la formation

Ce diplôme permet la validation de la formation de 40 heures à l'animation de programmes d'Éducation thérapeutique du Patient (ETP) validés par les ARS.

Contenu de la formation

Module 1 - Bases théoriques et éthiques, méthodologie (20 h)

- Les bases, les principaux outils de soin, les modalités de fonctionnement d'un centre de réhabilitation psychosociale

Module 2 - Évaluations fonctionnelles et cognitives Bases de la remédiation cognitive (20,5 h)

- Troubles cognitifs des pathologies psychiatriques et des pathologies addictives
- Mettre en place une démarche d'évaluation fonctionnelle en réhabilitation : concepts et découverte des outils. Bilan neuropsychologique
- La remédiation cognitive en psychiatrie et addictologie

Module 3 - Dispenser l'Éducation thérapeutique du Patient 1^{re} partie (21 h)

- Programmes d'Éducation Thérapeutique du Patient

Module 4 - Dispenser l'Éducation thérapeutique du Patient 2nd partie - Place des aidants et des pairs (21,5 h)

- La pair-aidance en psychiatrie
- Accompagner les aidants
- Découvrir et expérimenter le programme de psychoéducation à destination des aidants

Module 5 - Autonomie, Parcours de vie et coordination des acteurs (20 h)

- Travailler en réseau avec les aidants, les familles et les pairs aidants/patients experts

Moyens pédagogiques

- Alternance d'apports théoriques et de mises en application (ateliers et tables rondes)

Modalités d'évaluation

Un diplôme universitaire sera délivré après validation de l'épreuve suivante

- Rédaction et soutenance de mémoire

Suite de parcours

Consulter notre catalogue de formations sur notre site www.univ-nantes.fr/fc-sante

Rythme

103,5 h

- 103h théoriques - de décembre à juin
5 modules de 3 jours de formation
- 30 min de validation - en juin

Lieu de formation

Nantes Université - Campus Centre-Loire

Accessibilité

Ce diplôme est accessible aux personnes en situation de handicap.

Renseignements auprès du Relais Handicap :

www.univ-nantes.fr/sepanouir-sur-les-campus/accompagnement-du-handicap

Tarif de la formation

1 650 €* Droits annexes inclus

Conditions d'accès

- Sur dossier de candidature accompagné d'une lettre de motivation, d'un CV et de la copie des diplômes requis
- Sur entretien si la commission de recrutement l'estime nécessaire
- Consulter le calendrier de dépôt des candidatures et candidater en ligne sur candidature.sante.univ-nantes.fr/fc

Renseignements

Sandrine DELAFOND

Tél. : 02 53 48 47 36

du.sante-mentale@univ-nantes.fr

Chiffres clés 2021



40
places



96%
de
réussite



97%
de
satisfaction

Diplôme inter-universitaire

Soins palliatifs et d'accompagnements

L'objectif de ce diplôme est de développer et de renforcer les compétences cliniques, soignantes et paramédicales dans le domaine des soins palliatifs et d'accompagnement en s'ajustant à l'évolution des textes de lois concernant la fin de vie et à l'évolution des pratiques.



Public

Médecins, psychologues, personnels soignants, personnels paramédicaux, assistants sociaux, éducateurs spécialisés

Pré-requis

- Être titulaire ou en cours d'obtention (3 semestres de stages validés) d'un Diplôme d'État de docteur en médecine ou en pharmacie
- Être titulaire d'un Diplôme d'Études Spécialisées ou d'Études Spécialisées Complémentaires
- Être titulaire d'un Diplôme d'État d'infirmier ou de masseur-kinésithérapeute ou d'assistant social ou d'éducateur spécialisé
- Être titulaire d'un Master de psychologie

Pour les aides-soignants et aides médico-psychologiques ayant un niveau inférieur à bac + 2 avec au moins 4 ans de fonction ne validation des acquis personnels, pédagogiques et professionnels pourra être étudiée (décret du 23 août 1985).

Compétences visées

- Réaliser une évaluation multidimensionnelle (physique, psychologique et sociale) d'un patient souffrant d'une maladie grave à un stade avancé ou terminal
- Proposer une stratégie thérapeutique hiérarchisée en fonction de la problématique évaluée et des besoins du patient (et/ou de son entourage) dans le souci de l'interdisciplinarité et du travail en réseau
- Utiliser les outils d'aide à la réflexion et à la décision éthique permettant de construire une démarche décisionnelle dans le but d'accompagner des patients atteints d'une pathologie évolutive grave ou en fin de vie

Équipe pédagogique

• Responsable pédagogique



Pr Julien NIZARD

HDR en Thérapeutique-Médecine de la Douleur, Nantes Université
Chef du Service Interdisciplinaire Douleur Soins Palliatifs et de Support, Médecine intégrative, CHU de Nantes

• Coordinateurs pédagogiques



Dr Adrien EVIN

Chef de clinique - Assistant spécialiste des hôpitaux, Service Interdisciplinaire Douleur Soins Palliatifs et de Support, Médecine intégrative, CHU de Nantes



M. Rodolphe MOCQUET

Cadre de santé, directeur de COMPAS, Nantes

• Intervenants-experts

Médecins, oncologues, infirmiers, cadres de santé...

Contenu de la formation

Enseignements théoriques (130 h - 1^{re} année)

- Définitions, historique et législation liée aux soins palliatifs
- Écoute et communication
- Mécanismes de défense
- La philosophie, des concepts en soi
- Philosophie
- Concepts de l'éthique clinique - cas concrets
- Les enjeux médicaux, médico-économiques et éthiques de la prise en charge pluridisciplinaire et pluriprofessionnelle des douloureux chroniques
- Aspects socio-anthropologiques et interculturels liés à la prise en charge du patient douloureux
- La douleur : voies de la douleur, anatomie, physiologie
- Dimensions psychiques du patient douloureux
- Mécanismes, différents types de douleur
- La douleur : maniement des antalgiques
- Thérapeutique non médicamenteuse
- Angoisse, anxiété et dépression

Enseignements théoriques (98 h - 2nd année)

- La douleur et autres symptômes chez l'enfant
- Accompagnement psychologique de l'enfant malade
- Annonce, accompagnement chez l'enfant de parents malades
- Le deuil et la représentation de la mort chez l'enfant
- Démence et spécificités de la prise en charge de la personne âgée
- Spécificités des soins palliatifs en gériatrie
- Le corps touché en soins palliatifs
- Communication et émotion
- Approches anthropologiques et culturelles du deuil
- Psychiatrie et soins palliatifs
- Soins palliatifs dans le domaine du handicap mental

Consulter l'ensemble des thématiques abordées sur notre site

Stage d'observation (35 h)

Le stage doit permettre d'approfondir, d'illustrer, de revisiter une problématique, un questionnement

Moyens pédagogiques

- Alternance d'apports théoriques et de mises en situation et de jeux de rôles
- Mise à disposition de ressources pédagogiques sur la plateforme numérique de Nantes Université

Modalités d'évaluation

Un diplôme inter-universitaire sera délivré après validation des épreuves suivantes :

- Examen écrit
- Rapport de stage avec soutenance orale

Suite de parcours

Consulter notre catalogue de formations sur notre site www.univ-nantes.fr/fc-sante

Rythme

267 h sur 2 années universitaires

133 h en 1^{re} année

- 130 h théoriques - d'octobre à juin
17 sessions d'1 journée et 1 session de 2 jours
- 3 h de validation en juin

134 h en 2nd année

- 98 h théoriques - d'octobre à juin
14 sessions d'1 journée
- 35 h de stage - d'octobre à avril
- 1 h de validation en juin

Lieu de formation

Nantes Université - Campus Centre-Loire

Accessibilité

Ce diplôme est accessible aux personnes en situation de handicap.

Renseignements auprès du Relais Handicap :

www.univ-nantes.fr/sepanouir-sur-les-campus/accompagnement-du-handicap

Tarif de la formation

3 850 €* Droits annexes inclus

*Tarif soumis à un abattement pour les internes > nous consulter

Conditions d'accès

- Sur dossier de candidature accompagné d'une lettre de motivation, d'un CV et de la copie des diplômes requis
- Sur entretien si la commission de recrutement l'estime nécessaire
- Consulter le calendrier de dépôt des candidatures et candidater en ligne sur candidature.sante.univ-nantes.fr/fc

Renseignements

Marie PICHERIT

Tél. : 02 53 48 46 31

diu.soins-palliatifs@univ-nantes.fr

Chiffres clés 2021



30
places



93%
de
réussite



88%
de
satisfaction

L'objectif de ce diplôme est d'acquérir toutes les compétences nécessaires à la stérilisation des dispositifs médicaux.



Équipe pédagogique

• Responsable pédagogique



Pr Gaël GRIMANDI

Doyen de l'UFR des Sciences Pharmaceutiques et Biologiques de Nantes Université, Professeur des Universités, Pharmacien, Praticien Hospitalier, CHU de Nantes

• Intervenants-experts

Pharmaciens, médecins, ingénieurs qualité

Public

Pharmaciens, médecins, chirurgiens-dentistes, cadres de santé, ingénieurs de production, infirmiers

Pré-requis

- Être titulaire ou en cours d'obtention d'un Diplôme d'État de docteur en pharmacie, en médecine, en chirurgie dentaire
- Être titulaire d'un Diplôme d'État d'infirmier
- Être titulaire d'un titre d'ingénieur de niveau 7 (Bac+5)
- Être titulaire d'un Master 2 dans le domaine de la Santé ou des Sciences

Compétences visées

- Définir le contexte réglementaire, normatif de la stérilisation en milieu hospitalier et industriel
- Rappeler les étapes du nettoyage des dispositifs, les produits à stériliser et le conditionnement de dispositifs
- Organiser et conduire un service de stérilisation en milieu hospitalier ou industriel au travers de méthodes et de processus de stérilisation adaptés au contexte réglementaire

Contenu de la formation

Dispositifs Médicaux Stériles (DMS) (31,5 h)

- Présentation du processus de stérilisation des Dispositifs Médicaux Stériles
- Réglementation sur la stérilisation - Données générales
- Les risques infectieux en établissement de soins. Infections nosocomiales, agents infectieux conventionnels et non conventionnels (ATNC)
- Présentation d'un service de stérilisation centrale
- Préparation des Dispositifs Médicaux Stériles (DMS)
- Réutilisation des Dispositifs Médicaux (DM)

Assurance qualité et gestion des risques (38,5 h)

- Assurance qualité et gestion des risques
- Conception des locaux de stérilisation
- Modalités de pré-désinfection des DMR
- Maintenance des équipements en stérilisation
- Assurance qualité et gestion des risques
- Expérience d'une certification ISO 900 en stérilisation
- Processus ressources humaines en stérilisation
- Processus hygiène et sécurité
- Préparation DMS/Stérilisation
- Présentation instrumentation de base et grandes catégories

Projet tutoré encadré (56 h)

Mise en situation

Moyens pédagogiques

- Apports théoriques
- Mise à disposition de ressources pédagogiques sur la plateforme numérique de Nantes Université

Modalités d'évaluation

Un diplôme universitaire sera délivré après validation des épreuves suivantes :

- Épreuve écrite
- Épreuve orale

Suite de parcours

Consulter notre catalogue de formations sur notre site www.univ-nantes.fr/fc-sante

Rythme

130 h

- 70 h théoriques - de décembre à avril
- 5 jours en décembre
- 8 jours entre mars et avril
- 56 h de projet tutoré encadré
- 4 h de validation - entre mai et juin

Lieu de formation

Nantes Université - UFR des Sciences pharmaceutiques et biologiques

Accessibilité

Ce diplôme est accessible aux personnes en situation de handicap.

Renseignements auprès du Relais Handicap :

www.univ-nantes.fr/sepanouir-sur-les-campus/accompagnement-du-handicap

Tarif de la formation

1 600 €* Droits annexes inclus

*Tarif soumis à un abattement pour les internes > nous consulter

Conditions d'accès

- Sur dossier de candidature accompagné d'une lettre de motivation, d'un CV et de la copie des diplômes requis
- Sur entretien si la commission de recrutement l'estime nécessaire
- Consulter le calendrier de dépôt des candidatures et candidater en ligne sur candidature.sante.univ-nantes.fr/fc

Renseignements

Aurélie DANTAS

Tél : 02 53 48 41 07

du.sterilisation@univ-nantes.fr

Chiffres clés 2021



30
places



91%
de
réussite



78%
de
satisfaction

L'objectif de ce diplôme est de donner une formation de haut niveau en ce qui concerne les connaissances scientifiques, les préventions, le diagnostic, les indications thérapeutiques et la surveillance des traitements aux médecins et professionnels de santé voulant intervenir dans le domaine de la prévention et de la désaccoutumance au tabac.



Public

Médecins, psychologues, pharmaciens, chirurgiens-dentistes, infirmiers, sages-femmes, masseurs-kinésithérapeutes, diététiciens

Pré-requis

- Être titulaire ou en cours d'obtention (3^e cycle) d'un Diplôme d'État de docteur en médecine
- Être titulaire ou en cours d'obtention d'un Diplôme d'Études Spécialisées en médecine
- Être titulaire d'un Diplôme d'État de docteur en pharmacie ou en chirurgie dentaire
- Être titulaire d'un Master de psychologie
- Être titulaire d'un Diplôme d'État d'infirmier, de sage-femme, de masseur-kinésithérapeute
- Être titulaire d'un BTS de Diététicien ou d'un DUT génie biologique option diététique

Une validation des acquis personnels, pédagogiques et professionnels pourra être étudiée pour les candidats n'ayant pas le titre d'accès (Décret du 23 août 1985).

Compétences visées

- Participer à la prévention dans le cadre de sa pratique professionnelle en s'appuyant sur les moyens de prévention et de contrôle du tabac et en coordination avec les autres acteurs de la prévention
- Diagnostiquer le type de dépendance d'un patient
- Identifier les co-addictions, notamment cannabis et alcool
- Accompagner et conseiller des patients sur les effets du tabac et les moyens thérapeutiques de sevrage, en particulier dans le cadre de consultations d'aide au sevrage tabagique

Équipe pédagogique

• Responsable pédagogique

Pr François-Xavier BLANC

Professeur des Universités,
Nantes Université
Praticien Hospitalier de pneumologie, CHU de Nantes

• Coordinateur pédagogique

Dr Arnaud CAVAILLES

Praticien Hospitalier de pneumologie, CHU de Nantes

• Intervenants-experts

Médecins spécialisés en pneumologie,
en tabacologie, chirurgiens-dentistes,
psychothérapeutes, infirmiers,
sages-femmes...

Partenariats

Ce diplôme a été mis en place en collaboration avec les universités d'Angers, de Brest, Nantes, de Poitiers, de Rennes et de Tours.

Contenu de la formation

Thématiques abordées (60 h)

- Histoire du tabagisme, épidémiologie du tabagisme et de ses conséquences, dépendance tabagique (20,5 h sur Angers ou Nantes)
- Cycle de Prochaska et évaluation de la motivation à l'arrêt, principes généraux de prise en charge du fumeur (21,5 h sur Poitiers ou Tours)
- La consultation médicale et la réduction des risques en tabacologie (18 h sur Brest ou Rennes)

Stage (35h)

15 demi-journées de stage pratique sont obligatoires

- 10 demi-journées réalisées parmi la liste des stages agréés par la Faculté de rattachement
- 5 autres demi-journées dans d'autres lieux de pratique de la tabacologie, selon les choix personnels des candidats, avec avis du coordinateur local.

L'agrément du lieu de stage est accordé par la commission pédagogique. Le service d'accueil doit justifier d'une activité de sevrage tabagique et participer aux actions de formation et d'information sur le tabac.

Moyens pédagogiques

- Alternance d'apports théoriques et de mises en pratique
- Mise à disposition de ressources pédagogiques sur la plateforme numérique de Nantes Université

Modalités d'évaluation

Un diplôme inter-universitaire sera délivré après validation des épreuves suivantes :

- Épreuve écrite
- Présentation orale d'un poster
- Carnet de stage

Suite de parcours

Consulter notre catalogue de formations sur notre site www.univ-nantes.fr/fc-sante

Rythme

101h

- 60 h théoriques - de décembre à avril
3 sessions de formation de 3 jours
- 35 h de stage - de novembre à septembre
15 demi-journées
- 6 h de validation - en juin

Lieu de formation

Sur 3 des 6 sites universitaires suivants :

- Angers ou Nantes
- Brest ou Rennes
- Poitiers ou Tours

Accessibilité

Ce diplôme est accessible aux personnes en situation de handicap.

Renseignements auprès du Relais Handicap :

www.univ-nantes.fr/sepanouir-sur-les-campus/accompagnement-du-handicap

Tarif de la formation

1 100 €* Droits annexes inclus

**Tarif soumis à un abattement pour les internes > nous consulter*

Conditions d'accès

- Sur dossier de candidature accompagné d'une lettre de motivation, d'un CV et de la copie des diplômes requis
- Sur entretien si la commission de recrutement l'estime nécessaire
- Consulter le calendrier de dépôt des candidatures et candidater en ligne sur candidature.sante.univ-nantes.fr/fc

Renseignements

Pascale PORÉE

Tél. : 02 40 16 51 04

diu.tabacologie@univ-nantes.fr

Chiffres clés 2019



10
places



77%
de
réussite



Taux
de
satisfaction :
en cours

Cette formation a pour objectif de répondre au besoin de formation spécifique des anesthésistes-réanimateurs ou réanimateurs médicaux ou des médecins urgentistes dans le domaine de l'ultrasonographie.



Équipe pédagogique

- **Responsable pédagogique**



Pr Bertrand ROZEC

Professeur des Universités,
Nantes Université
Praticien Hospitalier en
anesthésie et réanimation
chirurgicale, CHU de Nantes

- **Intervenants-experts**

Médecins spécialisés en anesthésie, en réanimation et en médecine d'urgence

Public

Médecins anesthésistes, médecins réanimateurs, médecins urgentistes

Pré-requis

- Être titulaire d'un Diplôme d'Études Spécialisées en anesthésie-réanimation
- Être en cours d'obtention (2^e année) de Diplôme d'Études Spécialisées Complémentaires de réanimation médicale ou de médecine d'urgence
- Être en cours d'obtention (4^e année) de Diplôme d'Études Spécialisées d'anesthésie-réanimation

Compétences visées

- Réaliser un examen échocardiographique de bonne qualité dans leur contexte professionnel
- Utiliser des techniques ultrasoniques, non invasives, pour aider la démarche diagnostique et thérapeutique afin d'améliorer la prise en charge des patients les plus graves
- Guider certains gestes vulnérants afin d'en limiter les complications (ponctions, drainages...)

Les + de la formation

Ce diplôme délivre une formation sur les techniques ultrasonographiques conforme aux recommandations nationales et internationales pour des spécialistes en anesthésie, réanimation, médecine d'urgence. Il aborde également les aspects physiques des ultrasons et dispose de modules thoracique, abdominal et transcrânien.

Partenariats

Ce diplôme a été mis en place en collaboration avec les universités de Nantes, de Rennes, de Tours et de Paris

Contenu de la formation

Module 1 - Tours (3 jours en novembre - 18 h)

- Tronc commun
- Bases physiques et technologiques

Module 2 - Nantes (2 jours en novembre - 10,5 h)

- Cardiovasculaire (partie 1)

Module 3 - Nantes (2 jours en décembre - 11,5 h)

- Abdomen
- Thorax
- Neurologie

Module 4 - Paris (2 jours en janvier - 12,75 h)

- Echocardiographie

Module 5 - Rennes (2 jours en janvier - 13 h)

- Atelier pratique de simulation

Module 6 - Nantes (2 jours en mars - 11,25 h)

- Cardiovasculaire (partie 2)

Moyens pédagogiques

- Alternance d'apports théoriques et de mises en pratique
- Mise à disposition de ressources pédagogiques sur la plateforme numérique de Nantes Université

Modalités d'évaluation

Un diplôme inter-universitaire sera délivré après validation des épreuves suivantes :

- Épreuve écrite
- Carnet de formation pratique

Suite de parcours

Consulter notre catalogue de formations sur notre site www.univ-nantes.fr/fc-sante

Rythme

160 h

- 77 h théoriques - de novembre à mars
1 session de 3 jours et 5 sessions de 2 jours
- 80 h de stage - de novembre à mai
- 3 h de validation - en juin

Lieu de formation

- CHU Pontchaillou, Rennes
- Hôpital Européen Georges Pompidou, Paris
- Nantes Université, Campus centre-ville
- Université François Rabelais, Tours

Accessibilité

Ce diplôme est accessible aux personnes en situation de handicap.

Renseignements auprès du Relais Handicap :

www.univ-nantes.fr/sepanouir-sur-les-campus/accompagnement-du-handicap

Tarif de la formation

1 400€* Droits annexes inclus

*Tarif soumis à un abattement pour les internes > nous consulter

Conditions d'accès

- Sur dossier de candidature accompagné d'une lettre de motivation, d'un CV et de la copie des diplômes requis
- Sur entretien si la commission de recrutement l'estime nécessaire
- Consulter le calendrier de dépôt des candidatures et candidater en ligne sur candidature.sante.univ-nantes.fr/fc

Renseignements

Whitney SIOPATHIS

Tél. : 02 44 76 90 49

diu.tusar@univ-nantes.fr

Chiffres clés 2021



20
places



86%
de
réussite



Taux
de
satisfaction :
en cours

Diplôme inter-universitaire Thérapeutique anti-infectieuse

Cette formation a pour objectif de former à la juste prescription pour le traitement des maladies infectieuses (bactériennes, virales et parasitaires) conformément aux recommandations des sociétés savantes, avec une grande place consacrée au développement des concepts de maîtrise de l'antibiothérapie et du risque infectieux..



Public

Médecins, biologistes (bactériologistes), pharmaciens et internes

Pré-requis

- Être titulaire ou en cours d'obtention d'un Diplôme d'État de Docteur en médecine ou en pharmacie
- Être titulaire d'un doctorat en sciences biologiques (Biologie cellulaire, physiologie, biologie des populations et des écosystèmes, biochimie, microbiologie, immunologie...)

Compétences visées

- Identifier les outils permettant de prescrire les traitements anti-infectieux adaptés à la pathologie infectieuse (bactérienne, parasitaire, fongique ou virale) et aux terrains (immunodéprimés, insuffisants rénaux, enfants...).
- Identifier les alternatives potentielles à l'antibiothérapie et les risques infectieux des nouveaux traitements, en particulier les immunosuppresseurs.

Équipe pédagogique

• Responsables pédagogiques



Pr David BOUTOILLE

Professeur des Universités,
Nantes Université
Praticien Hospitalier en
infectiologie, CHU de Nantes

Pr Emmanuel MONTASSIER

Professeur des Universités, Nantes Université
Praticien hospitalier de thérapeutique aux urgences,
CHU de Nantes

• Intervenants-experts

Infectiologues, internistes, médecins généralistes, pneumologues, urgentistes, médecins hygiénistes et de santé publique

Partenariats

Ce diplôme a été mis en place en collaboration avec les Universités d'Angers, de Brest, de Nantes, et de Rennes.

univ-nantes.fr/fc-sante

Contenu de la formation

Enseignements théoriques (69 h)

- Bactériologie, hygiène et pharmacologie
- Optimisation de l'usage des antibiotiques
- Actualités VIH, hépatites
- Situations cliniques infectiologie
- Situations cliniques
- Santé publique, infections fongiques et parasitaires

Moyens pédagogiques

- Alternance d'apports théoriques et de mises en pratique
- Mise à disposition de ressources pédagogiques sur la plateforme numérique de Nantes Université

Modalités d'évaluation

Un diplôme inter-universitaire sera délivré après validation d'une épreuve écrite

Suite de parcours

Consulter notre catalogue de formations sur notre site www.univ-nantes.fr/fc-sante

Rythme

71 h

- 69 h théoriques - de novembre à juin
- 2 h de validation - en juin

Lieu de formation

Nantes Université - Campus Centre-Loire

Accessibilité

Ce diplôme est accessible aux personnes en situation de handicap.

Renseignements auprès du Relais Handicap :

www.univ-nantes.fr/sepanouir-sur-les-campus/accompagnement-du-handicap

Tarif de la formation

1 300 €* Droits annexes inclus

**Tarif soumis à un abattement pour les internes > nous consulter*

Conditions d'accès

- Sur dossier de candidature accompagné d'une lettre de motivation, d'un CV et de la copie des diplômes requis
- Sur entretien si la commission de recrutement l'estime nécessaire
- Consulter le calendrier de dépôt des candidatures et candidater en ligne sur

candidature.sante.univ-nantes.fr/fc

Renseignements

Candy MARY

Tél. : 02 44 76 90 48

diu.therapeutique-ai@univ-nantes.fr

Chiffres clés 2021



60
places



97%
de
réussite



Taux
de
satisfaction :
en cours

Diplôme inter-universitaire

Troubles du comportement alimentaire

L'objectif de ce diplôme est de former des professionnels à la prise en charge des troubles des conduites alimentaires par une approche pluriprofessionnelle.



Public

Psychologues et psychiatres, infirmiers et travailleurs sociaux, médecins de médecine générale, encadrants du milieu sportif, diététiciens et nutritionnistes et étudiants en psychologie (master), internes en psychiatrie, en pédiatrie, en médecine générale, en addictologie, en pédopsychiatrie et en diététique

Pré-requis

- Être titulaire ou en cours d'obtention d'un DES de psychiatrie
- Être titulaire ou en cours d'obtention d'un DES de pédiatrie ou d'un DESC d'addictologie ou (d'un DESC) de pédopsychiatrie.
- Être titulaire ou en cours d'obtention d'un Diplôme d'État de médecine générale ou d'un DES de médecine générale
- Être titulaire ou en cours d'obtention d'un Master en psychologie clinique
- Être titulaire d'un Diplôme d'État d'Infirmier ou d'Assistant de service social (DEASS) ou de la Jeunesse, de l'Education Populaire et du Sport (DEJEPS) spécialité perfectionnement sportif ou d'un Diplôme d'État Supérieur de la jeunesse, de l'Education Populaire et du Sport spécialité performance sportive ou être titulaire d'une Licence Professionnelle métiers de la forme
- Être titulaire d'un BTS Diététique ou d'un DUT Génie biologique option diététique

Une validation des acquis personnels, pédagogiques et professionnels pourra être étudiée pour les candidats n'ayant pas le titre d'accès (décret du 23 août 1985).

Compétences visées

- Dépister les troubles du comportement alimentaire
- Organiser, planifier et prendre en charge un patient souffrant d'un TCA
- Détecter les situations de gravité afin de les réorienter

Équipe pédagogique

• Responsable pédagogique



Pr Marie GRALL-BRONNEC

Professeur des Universités,
Nantes Université
Praticien Hospitalier en
addictologie, CHU de Nantes

• Coordinatrice pédagogique



Mme Catherine CORTET

Psychologue, Service
d'addictologie et de psychiatrie
de liaison, CHU de Nantes

• Intervenants-experts

Psychiatres, addictologues, pédiatres,
psychologues, pédopsychiatres,
rhumatologues, endocrinologues,
diététiciens, nutritionnistes, professeurs
de sport et art-thérapeutes

Partenariats

Ce diplôme a été mis en place en collaboration avec les universités de Lille, de Montpellier et de Nantes.

univ-nantes.fr/fc-sante

Contenu de la formation

Module Général (26 h - Ville organisatrice)

- Aspects cliniques, épidémiologiques et notion de dépistage
- Définition DSM et limites
- Aspects sociologiques
- Les réseaux de soin
- Approches nutritionnelles, diététiques et somatiques

Module Spécifique (24,5 h - Lille)

- Évaluation somatique
- Approche corporelle et sensorielle
- Anorexie : approche en médecine physique et de réadaptation
- Conférence : Place de la famille dans le traitement des TCA, Expérience du programme thérapeutique du Domaine ULB à Braine l'Alleud (Belgique) ...

Consulter l'ensemble des thématiques abordées sur notre site

Module spécifique (26 h - Nantes)

- Enjeux relationnels dans la prise en charge de l'anorexie et de la boulimie
- Anorexie pré-pubère et pubertaire
- Modalités de soins en unités intra et extra-hospitalière
- Aspects cliniques et Troubles du Comportement Alimentaire dans le sport
- Maternité / parentalité et TCA
- Le travail avec l'entourage dans le service

Module Spécifique (24,5 h - Montpellier)

- Modalités de transmission familiale et de développement d'un TCA
- Les neurocognitions et la remédiation cognitive
- Diététique et TCA
- Évaluation / Situations à risque / les prises en charge médicamenteuses : les recommandations ...

Consulter l'ensemble des thématiques abordées sur notre site

Moyens pédagogiques

- Alternance d'apports théoriques et de mises en pratique
- Mise à disposition de ressources pédagogiques sur la plateforme numérique de Nantes Université

Modalités d'évaluation

Un diplôme inter-universitaire sera délivré après validation des épreuves suivantes :

- Rédaction et soutenance d'un mémoire

Suite de parcours

Consulter notre catalogue de formations sur notre site

www.univ-nantes.fr/fc-sante

Rythme

101 h

- 101 h théoriques - de novembre à mai
- 70 h de stage optionnel - de janvier à mai pour les professionnels ou jeunes diplômés sans activité dans le champ TCA

Lieu de formation

- Université de Lille
- Université de Montpellier
- Nantes Université - Campus Centre-Loire

Accessibilité

Ce diplôme est accessible aux personnes en situation de handicap.

Renseignements auprès du Relais Handicap :

www.univ-nantes.fr/sepanouir-sur-les-campus/accompagnement-du-handicap

Tarif de la formation

1 700 €* Droits annexes inclus

*Tarif soumis à un abattement pour les internes > nous consulter

Conditions d'accès

- Sur dossier de candidature accompagné d'une lettre de motivation, d'un CV et de la copie des diplômes requis
- Sur entretien si la commission de recrutement l'estime nécessaire
- Consulter le calendrier de dépôt des candidatures et candidater en ligne sur

candidature.sante.univ-nantes.fr/fc

Renseignements

Virginie FETIS

Tél. : 02 53 48 47 42

diu.troubles-comportementali@univ-nantes.fr

Chiffres clés 2021



40
places



90%
de
réussite



86%
de
satisfaction

Diplôme universitaire

Urgences vitales et situations critiques

L'objectif de ce diplôme est de former les médecins généralistes à la prise en charge diagnostique et thérapeutique des motifs de recours urgents ainsi qu'à la gestion de la première heure de l'urgence vitale dans le cadre de soins non programmés.



Public

Médecins généralistes et internes de toute spécialité médicale

Pré-requis

Être titulaire ou en cours d'obtention d'un Diplôme d'État de Docteur en médecine ou titulaire d'un diplôme de médecine hors Union Européenne.

Compétences visées

- Identifier les critères de gravité, définir une démarche diagnostique et thérapeutique, devant un motif de recours
- Diagnostiquer les pathologies les plus sévères : arrêt cardio-respiratoire, troubles du comportement, polytraumatismes, détresse circulatoire
- Prendre en charge un patient en situation critique en cabinet médical et l'orienter

Équipe pédagogique

• Responsable pédagogique



Pr Philippe LE CONTE

Professeur des Universités,
Nantes Université
Praticien hospitalier en médecine
polyvalente des urgences,
CHU de Nantes

• Intervenants-experts

Médecins spécialisés en médecine polyvalente d'urgence, en médecine interne, en urgences pédiatriques, en chirurgie orthopédique, en ORL, en urgences psychiatriques, médecins généralistes du service des urgences, médecins au Centre d'Enseignement des Soins d'Urgence (CESU)

Les + de la formation

Mise en situation par la simulation au Laboratoire Expérimental de Simulation de Médecine intensive de Nantes Université

LE SIMU DE NANTES

LABORATOIRE EXPÉRIMENTAL
DE SIMULATION
DE MÉDECINE INTENSIVE
DE NANTES UNIVERSITÉ

univ-nantes.fr/fc-sante

Contenu de la formation

Urgences (43,5 h)

- Pneumologie
- Cardiologie
- Neurologie
- Digestif / Urologie
- Gynéco-obstétrique et pédiatrie
- Gériatrie
- Traumatologie et spécialités diverses
- Urgences diverses
- Psychiatrie

Pratique par la simulation (4 h)

Mise en situation par la simulation (6 à 7 scénarii) au Laboratoire Expérimental de Simulation de Médecine intensive de Nantes Université (LE SIMU de Nantes)

Stage (52,5 h)

Stage obligatoire dans un service d'urgence référencé pour le DESC de Médecine d'Urgence

Moyens pédagogiques

- Alternance d'apports théoriques et de mises en pratique par la simulation
- Mise à disposition de ressources pédagogiques sur la plateforme numérique de Nantes Université

Modalités d'évaluation

Un diplôme universitaire sera délivré après validation des épreuves suivantes :

- Examen écrit
- Carnet de stages

Suite de parcours

Consulter notre catalogue de formations sur notre site www.univ-nantes.fr/fc-sante

Rythme

101 h

- 43,5 h théoriques - d'octobre à avril
- 4 h pratiques par la simulation
- 52,5 h de stage - de mai à juin
- 1 h de validation - en mai

Lieu de formation

Nantes Université - Campus Centre-Loire

Accessibilité

Ce diplôme est accessible aux personnes en situation de handicap.

Renseignements auprès du Relais Handicap :

www.univ-nantes.fr/sepanouir-sur-les-campus/accompagnement-du-handicap

Tarif de la formation

1 650 €* Droits annexes inclus

**Tarif soumis à un abattement pour les internes > nous consulter*

Conditions d'accès

- Sur dossier de candidature accompagné d'une lettre de motivation, d'un CV et de la copie des diplômes requis
- Sur entretien si la commission de recrutement l'estime nécessaire
- Consulter le calendrier de dépôt des candidatures et candidater en ligne sur candidature.sante.univ-nantes.fr/fc

Renseignements

Candy MARY

Tél. : 02 44 76 90 48

du.urgences-vitales@univ-nantes.fr

Chiffres clés 2021



16
places



100%
de
réussite



Taux
de
satisfaction :
en cours

Diplôme inter-universitaire

Urologie pédiatrique

En respectant les décisions antérieures prises par les collèges de chirurgie pédiatrique et d'urologie, il apparaît nécessaire d'apporter une formation aux chirurgiens se destinant à la pratique de l'urologie pédiatrique exclusive. Cette formation a pour objectif de compléter les enseignements organisés respectivement par ces collèges.



Équipe pédagogique

- **Responsable pédagogique**

Pr Marc-David LECLAIR

Professeur des Universités, Nantes Université,
Praticien Hospitalier, Chef du service de chirurgie
Infantile, CHU Nantes

- **Intervenants-experts**

Médecins spécialisés en chirurgie
pédiatrique et en urologie à Montpellier,
Tours, Paris, Nantes, Marseille, Lyon

Public

Chirurgiens pédiatriques, urologues

Pré-requis

- Être titulaire ou en cours d'obtention d'un Diplôme d'Étude Spécialisée Complémentaire de chirurgie pédiatrique
- Être titulaire ou en cours d'obtention d'un Diplôme d'Étude Spécialisée Complémentaire d'urologie
- Être en cours d'obtention (3^e cycle minimum) d'un Diplôme d'État de docteur en médecine

Compétences visées

- Approfondir les connaissances théoriques en urologie pédiatrique
- Transférer une mise en pratique initiale pour l'exercice de l'urologie pédiatrique

Partenariats

Ce diplôme a été mis en place en collaboration avec les universités de Lyon, de Nantes et de Paris.

univ-nantes.fr/fc-sante

Contenu de la formation

Les fondamentaux sur l'urologie pédiatrique

- Embryologie
- Histologie
- Néphrologie
- Imagerie urinaire
- Biochimie des urines fœtales
- Physiologie de l'écoulement des urines
- Anatomie

La vessie

- Vessies neurologiques et fonctionnelles
- Valves de l'urètre postérieur
- Reflux vésico-urétéral
- Infections urinaires de l'enfant
- Exstrophie vésicale
- Cas cliniques

Oncologie

- Tumeurs rénales
- Tumeurs gonadiques
- Rhabdo-myosarcomes génito-urinaires

Uropathies malformatives du haut appareil

- Anomalies congénitales de l'écoulement des urines
- Duplications rénales, urétérocèles
- Anomalies de jonction pyélo-urétérale
- Cas cliniques

Anomalies Urogénitales

- Hypospadias
- Anomalies de la différenciation sexuelle
- Anomalies de migration testiculaire
- Prépuce normal et pathologique
- Varicocèles
- Cas cliniques

Autres

- Transplantation rénale
- Lithiases urinaires de l'enfant
- Traumatologie de l'appareil urinaire et génital
- Hématurie
- Cas cliniques

Moyens pédagogiques

- Alternance d'apports théoriques et de mises en pratique
- Mise à disposition de ressources pédagogiques sur la plateforme numérique de Nantes Université

Modalités d'évaluation

Un diplôme inter-universitaire sera délivré après validation des épreuves suivantes :

- Épreuve écrite
- Épreuve orale
- Rédaction et soutenance d'un mémoire

Suite de parcours

Consulter notre catalogue de formations sur notre site

www.univ-nantes.fr/fc-sante

Rythme

2 270,5 h

- 67 h théoriques - de janvier à mai
2 sessions de 5 jours
- 2 200 h de stage - de janvier à août
- 3,5 h de validation - en octobre

Lieu de formation

Les années impaires

- Hôpital femme-enfant-adolescent à Nantes
Hôpital Necker-Enfants malades à Paris

Les années paires

- Hôpital mère-enfant Robert-Debré à Paris
- Hôpital mère-enfant à Lyon

Accessibilité

Ce diplôme est accessible aux personnes en situation de handicap.

Renseignements auprès du Relais Handicap :

www.univ-nantes.fr/sepanouir-sur-les-campus/accompagnement-du-handicap

Tarif de la formation

1 600 €* Droits annexes inclus

*Tarif soumis à un abattement pour les internes > nous consulter

Conditions d'accès

- Sur dossier de candidature accompagné d'une lettre de motivation, d'un CV et de la copie des diplômes requis
- Sur entretien si la commission de recrutement l'estime nécessaire
- Consulter le calendrier de dépôt des candidatures et candidater en ligne sur candidature.sante.univ-nantes.fr/fc

Renseignements

Nathalie DOLO

Tél. : 02 40 41 28 33

diu.urologie-pedia@univ-nantes.fr

Chiffres clés 2021



10
places



50%
de
réussite



Taux
de
satisfaction :
en cours

Diplômes en reprise d'études

univ-nantes.fr/fc-sante

Reprendre ses études en santé

Soyez acteur de votre vie professionnelle. Le service formation continue Pôle Santé de Nantes Université vous accompagne dans votre projet en reprise d'études dans les domaines de la santé et du sport. Grâce à nos conseillers, vous bénéficiez d'un accompagnement individualisé.



À qui s'adresse la reprise d'études ?

Toute personne ayant interrompu ses études depuis plus de 2 ans et/ou bénéficiant d'un statut Formation Continue à l'entrée en formation

Quelles sont les conditions d'accès aux formations ?

Elles diffèrent en fonction de votre cursus antérieur. L'entrée en formation est soumise à des conditions de diplômes. Vous devez donc préalablement vous renseigner sur les diplômes exigés pour l'entrée en formation. Vous trouverez cette information sur le site de l'université dans la rubrique « formation », onglet « modalités d'accès ».

Quelles sont les formations accessibles ?

Médecine

Diplôme d'État

- Docteur en médecine
- Infirmier en pratique avancée (IPA)

Master

- Biologie et Santé - Sciences et Santé (M1)
- Biologie et santé - Recherche Clinique (M2)

Certificat de capacité

- Orthophoniste
- Orthoptiste



Retrouver plus d'infos sur nos formations accessibles en reprises d'études sur notre site

univ-nantes.fr/fc-sante

Odontologie

Diplôme d'État

- Docteur en chirurgie dentaire

Pharmacie

Diplôme d'État

- Docteur en pharmacie

Master

- Sciences du médicament et des produits de santé - Parcours Sciences du médicament (M1)
- Biologie et santé - Parcours Modélisation en Pharmacologie Clinique et Epidémiologie (MPCE) (M2)
- Sciences du médicament et des produits de santé (M2) - Parcours Biomatériaux et Dispositifs Médicaux (BDM) : de la Conception à la Mise sur le Marché - Parcours Biothérapies et Médicaments de Thérapie Innovante (BMTI) - Parcours Contrôle Qualité des Produits de Santé (CQPS) - Parcours Polymères et Principes Actifs d'Origine Naturelle (PAON) - Parcours Réparer - Remplacer - Régénérer - Reprogrammer (M4R) - Parcours Topiques et Cosmétiques (TopCos)

STAPS

Licence (L1)

- Parcours classique
- Option «accès santé» (LAS)

Licence (L2 et L3)

- Activités Physiques Adaptées et Santé (APAS)
- Éducation et Motricité
- Entraînement Sportif
- Management du Sport

Licence professionnelle

- Animation, gestion et organisation des activités physiques et sportives - Option Activités Aquatiques

Master (M1 et M2)

- Activité Physique Adaptée et Santé (APAS)
- Entraînement et Optimisation de la Performance Sportive (EOPS)
- Management du Sport (MS)
- Métiers de l'Enseignement, de l'Éducation et de la Formation (MEEF) 2nd degré : parcours Éducation physiques et sportives

Afin de construire votre projet et connaître les modalités de prise en charge, vous pouvez contacter nos conseillers selon le domaine d'études :

Nos conseillers

Sandrine DELAFOND

Tél. 02 53 48 47 36

re.orthophonie@univ-nantes.fr

re.orthoptie@univ-nantes.fr

Gaël JOUSSELIN

Tél. 02 53 48 47 51

re.odontologie@univ-nantes.fr

Aurore NIVART

Tél. 02 53 48 47 37

re.medecine@univ-nantes.fr

Lydie ZAIDI

Tél. 02 53 48 47 39

re.staps@univ-nantes.fr

re.pharmacie@univ-nantes.fr

Modalités d'inscription

Consulter notre site

<http://www.univ-nantes.fr/fc-sante>

Accessibilité

Ce diplôme est accessible aux personnes en situation de handicap.

Renseignements auprès du Relais Handicap :

www.univ-nantes.fr/sepanouir-sur-les-campus/accompagnement-du-handicap

Tarif de la formation

Des frais de formation sont appliqués selon votre situation conformément aux tarifs votés par le conseil d'administration de l'Université de Nantes.

Financement

Cette offre de formation est éligible à mon compte formation.

Nous vous invitons à valider les possibilités de prise en charge de votre formation auprès de nos conseillers

moncompteformation.gouv.fr



Service formation continue pôle santé

10 rue Bias - BP 61112 44 035 Nantes CEDEX 1
02 53 48 47 47
fc.sante@univ-nantes.fr

- Responsable du service

Anne BRESCH-BAUER

anne.bresch-bauer@univ-nantes.fr

- Ingénieures de formation

Nathalie FOULON

nathalie.foulon@univ-nantes.fr

Géraldine LEFAURE

geraldine.lefaure@univ-nantes.fr

Virginie MOREL

virginie.morel@univ-nantes.fr

- Chargée de communication

Delphine DEROUET

Delphine.Derouet@univ-nantes.fr

- Assistant(e)s de formation

Jill CHESNEL

jill.chesnel@univ-nantes.fr

Aurélie DANTAS

aurelie.dantas@univ-nantes.fr

Sandrine DELAFOND

sandrine.delafond@univ-nantes.fr

Virginie FETIS

virginie.fetis@univ-nantes.fr

Gaël JOUSSELIN

Gael.jousselin@univ-nantes.fr

Evelyne LIEAU

evelyne.lieau@univ-nantes.fr

Aurore NIVART

aurore.nivart@univ-nantes.fr

Marie PICHERIT

marie.picherit@univ-nantes.fr

Céline VALTON

celine.valton@univ-nantes.fr

Lydie ZAIDI

lydie.zaidi@univ-nantes.fr

Service Formation Continue - Pôle Santé

Organisme de formation enregistrée sous le numéro 52440958244
auprès du préfet de région des Pays de la Loire

Informations mises à jour en janvier 2022 et susceptibles d'évolutions. Les prix sont nets, la formation continue universitaire n'étant pas soumise à la TVA. Les formations se déroulent selon les règles universitaires en vigueur à la date de démarrage. Elles sont organisées sous réserve d'un nombre suffisant de participants. Les descriptifs de ce document ne constituent pas des éléments contractuels.

- Responsable du suivi administratif et financier

Julien CHATELAIN

julien.chatelain@univ-nantes.fr

- Assistante gestionnaire - référente vacataires

Céline MASSON

celine.masson@univ-nantes.fr

- Assistant(e)s de gestion administrative et pédagogique

Sophie AIT SI ALI

sophie.aitsiali@chu-nantes.fr

Sarah COURNOT

sarah.cournot@univ-nantes.fr

Nathalie DOLO

nathalie.dolo@univ-nantes.fr

Claudette FÈVRE

claudette.fevre@univ-nantes.fr

Adèle FRANÇOIS

adele.francois@univ-nantes.fr

Fabienne JUNIN

fabienne.junin@univ-nantes.fr

Sylvie LE BOURSICAUD

sylvie.leboursicaud@univ-nantes.fr

Emmanuelle LECESNE

Emmanuelle.Lecesne@univ-nantes.fr

Candy MARY

candy.mary@univ-nantes.fr

Pascale PORÉE

pascale.poree@univ-nantes.fr

Isabelle REIGNER

isabelle.reigner@univ-nantes.fr

Whitney SIOPATHIS

whitney.siopathis@univ-nantes.fr

Retrouvez nos formations

www.univ-nantes.fr/fc-sante



univ-nantes.fr/fc-sante

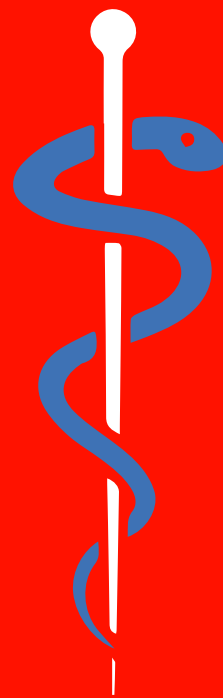
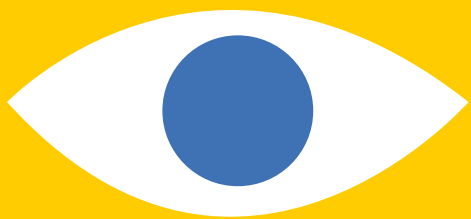

UN

